

PALENCIA 2023

SAN ANTONÍN

Del 24 de Agosto al 3 de septiembre

LEIVA-DANI FERNÁNDEZ-LA MODA-RAYDEN

**ARA MALIKIAN • ANTONIO CARMONA • MAYUMANÁ • EL TAIGER
CARLOS BAUTE • ROSARIO LA TREMENDITA • ELLA BAILA SOLA
LUAR NA LUBRE • JOE CREPÚSCULO • TU OTRA BONITA
AMALGAMA • ZZOILO • IZO FRITZROY • TITO RAMÍREZ
DOGHOUSE & HIS MAGNATONES • OBUS • LUJURIA**



PA
LEN
CIA

AYUNTAMIENTO
Servicio de Cultura, Turismo y Fiestas

Colabora:



UNIVERSAE
Instituto Superior de FP





Productos Virgen del Brezo

Ctra. de la Valdavia, 13. 34870 Santibáñez de la Peña, Palencia (España)
Telf. (+34) 979 860 003 info@virgendelbrezo.com / www.virgendelbrezo.com

SUMARIO

Saluda Alcaldesa	16
Chumi Ortega, Pregonero Popular	18
Ignacio Bordiú García-Ovies, Pregonero Literario	20
Miércoles, 23 de agosto	36
Jueves, 24 de agosto	36
Viernes, 25 de agosto	36
Sábado, 26 de agosto	38
Domingo, 27 de agosto	40
Lunes, 28 de agosto	42
Martes, 29 de agosto	43
Miércoles, 30 de agosto	44
Jueves, 31 de agosto	46
Viernes, 1 de septiembre	47
Sábado, 2 de septiembre	50
Domingo, 3 de septiembre	52
Programa temático	64
Concursos	67
Programa deportivo	72
Actividades Peñas	86



¡VIVE UNA EXPERIENCIA INMERSIVA APASIONANTE!

MUSEO DEL AGUA

Dársena del Canal de Castilla - Palencia



IGLESIA DE SAN JUAN BAUTISTA

Punto de Información del Románico



Horario Recursos Turísticos:

25 Agosto / 3 Septiembre

Abiertos todos los días de

10:30 a 14:00 y de 17:00 a 20:30 h.

VICTORIO MACHO

Centro de Interpretación - Cristo del Otero

Quest 2 · Gafas Realidad Virtual



Turismo de Proximidad





CANAL DE CASTILLA

EMBARCACIONES ELÉCTRICAS / PIRAGUAS / PADDEL SURF

 **RESERVAS E INFORMACIÓN:** 661 70 80 81

Disfruta de un Verano de Aventura

TURIS**bus**



Autobús turístico GRATUITO al Cristo del Otero
HASTA EL 3 DE SEPTIEMBRE (Fines de Semana)
+info: Oficina de Turismo. Tf.: 979 70 65 23

**PUNTO DE ATENCIÓN Y
RECEPCIÓN DEL VISITANTE**

Cerro del Otero

HASTA EL 10 DE SEPTIEMBRE

HORARIO

Martes, miércoles y domingos de 12:00 a 14:00 y de 18:00 a 21:00 h.
Jueves, viernes y sábados de 12:00 a 14:00 y de 18:00 a 22:00 h.



Gracias por elegirnos, sigamos sonriendo juntos

#somosmasdetreintamil

*¡Felices Fiestas
de San Antolín!*

21 años a tu lado



DENTOMEDIC

Nº Reg. San. 34/C251/0028 - CIF: B39760525



DENTOMEDIC

Promoción San Antolín

Blanqueamiento dental gratuito*



Descargar
cupón aquí

Obligatorio escanear cupón y mostrar documento en la clínica

*Aplicable en todos los tratamientos de ortodoncia, implantes y estética dental.

Válido para las 50 primeras unidades.

Promoción activa hasta el 15 de septiembre de 2023.
Promoción aplicable hasta el 31 de diciembre de 2023.



Qué opinan de nosotros aquellos que nos conocen

Becerro de Bengoa, 8 B. Palencia • 979 70 64 39



Diputación
DE PALENCIA

www.palenciaturismo.es

¿por qué no te regalas un planazo, con pé? "probablemente tu rutina diaria no es tan redonda como este mensaje"

palencia, turismo con pé

32 AÑOS A SU SERVICIO



TRANSPORTES BOADA

TRANSPORTE NACIONAL E INTERNACIONAL



Cmno. de Portillejo 1.11 · Laguna de Duero 47140 (Valladolid)
Tlf. +34 983 545 024 · Fax +34 983 542 691 · tboada@transportesboada.com

www.transportesboada.com





recoletas salud

UNIDAD DE LA MUJER



**PRÓXIMA APERTURA
DE LA UNIDAD DE LA
MUJER EN PALENCIA**

**MÁS SALUD.
MÁS MUJER.
MÁS VIDA.**

**C/ Becerro de Bengoa, 12
34002 Palencia**

La vie en Rose

os desea

Felices Fiestas



@lavieenrosepalencia_



La Vie En Rose Eventos



modalavieenrose.com



Grupo Collado



www.cobarsa.audi.es



Volkswagen

www.cobarsavolkswagen.es



SEAT

colladoservicios.seat

Les desea Felices Fiestas de San Antolín.

Ortega TEATRO



del **24 al 27**
AGOSTO

JUEVES 24 / 20:30 H
VIERNES 25 / 17:30 Y 21:00 H
SÁBADO 26 / 17:30 Y 21:00 H
DOMINGO 27 / 18:00 H

TRIBUTO A MECANO
CRUZ DE NAVAJAS

Precio desde: 30€



28 AGOSTO

LUNES / 19:00 H

ZARZUELA

**AGUA, AZUCARILLOS
Y AGUARDIENTE**

Precio desde: 25€



31 AGOSTO

JUEVES / 21:00 H

FLAMENCO
JOSÉ MERCÉ

Precio desde: 35€



1 SEPTIEMBRE

VIERNES / 19:00 Y 22:00 H

TEATRO
BURUNDANGA

Precio desde: 18€

www.teatroortega.com



ESCANEA PARA CONSULTAR
EL PROGRAMA COMPLETO

VENTA DE LOCALIDADES:
En taquilla desde las 18:00 h.
En la web www.teatroortega.com



CinesPalencia



2023 programación

san antolín



29 AGOSTO

MARTES / 17:30 Y 20:30 H

CIRCO
**GRAN CIRCO
ACROBÁTICO
DE CHINA**

Precio desde: 25€



30 AGOSTO

MIÉRCOLES / 21:00 H

TEATRO
**UNA HERMANA
PARA TRES
HERMANOS**

Precio desde: 18€



2 SEPTIEMBRE

SÁBADO / 19:00 Y 22:00 H

HUMOR
**LUIS ZAHERA &
MANUEL MANQUIÑA**

Precio único: 22€



3 SEPTIEMBRE

DOMINGO / 17:30 H

MAGIA
YUNKE

Precio desde: 18€



SALUDA ALCALDESA

Queridos vecinos y vecinas:

Estos “sanantolines” no serán unos días más marcados en el calendario festivo de la capital, al menos para mí, y espero que tampoco para vosotros. Por primera vez me dispongo a afrontar estas fiestas como alcaldesa de la ciudad y lo hago con una enorme ilusión y orgullo, pero también con la carga de responsabilidad que conlleva una celebración de estas características.

Tras mi elección como regidora municipal, la “puesta de largo” no pudo ser más gratificante, el ascenso a la máxima categoría del baloncesto español de nuestro “Zunder”. La Plaza Mayor se convirtió en el lugar de encuentro de miles de aficionados y aficionadas que querían trasladar su felicitación a los flamantes campeones que desde el balcón de la Casa Consistorial devolvían con creces la gratitud mostrada por la “marea morada”.

Ese mismo día nos comprometimos con su capitán, Chumi Ortega, para que fuese el encargado de pregonar las fiestas y, tanto por su parte como por la nuestra, hemos cumplido. He de reconocer que espero con inquietud que esa tarde vuelva a verse la plaza absolutamente abarrotada y sirva de punto de partida para unos días de ocio y esparcimiento que deseamos sean del agrado de los que aquí vivimos y de los muchos visitantes que nos acompañan.

Antes llegarán el pregón literario de Ignacio Bordiú y las actuaciones musicales de Leiva y Ara Malikian y, tras

ellas, numerosas actividades musicales, culturales, deportivas, lúdicas, infantiles..., preparadas para tratar de contentar a todos los públicos. Sabemos que no será fácil y que quizás no lo consigamos, pero que nadie dude del esfuerzo y el trabajo realizados para alcanzar ese ansiado objetivo.

Que la alegría se instale en nuestras calles, que la sana diversión se apodere de cada rincón de la ciudad, que nuestros corazones se inunden de generosidad hacia aquellos que regresan a su tierra en estas fechas, que disfrutemos de lo nuestro con los nuestros, que olvidemos por unos días los malos momentos pasados y que, en definitiva, seamos felices y hagamos felices a los demás. Palencia y los palentinos y palentinas nos lo merecemos.

Espero veros en cada uno de los actos. Yo también estaré junto a los míos, que también sois vosotros, disfrutando de la fiesta. Siempre lo he hecho y lo seguiré haciendo a vuestro lado, en el ferial, en las peñas, en los conciertos, en las actividades culturales, en los fuegos artificiales... Con la emoción todavía a flor de piel y con la gratitud que os debo, os pido que este año gritemos con más intensidad que nunca:

¡Viva San Antolín!
¡Viva Palencia!

Recibid un saludo sincero de vuestra alcaldesa
Miriam Andrés Prieto



Chumi Ortega

PREGONERO POPULAR

José Francisco ‘Chumi’ Ortega Soriano (Yecla, 13 de agosto de 1997) es el capitán del Zunder Palencia, al que lideró el pasado mes de junio rumbo a su histórico ascenso a la Liga Endesa. Fue elegido el MVP (mejor jugador) de la Final Four en el partido más importante de una temporada de ensueño, en la que el equipo palentino ya había ganado la Copa Princesa.

Formado en el Red Deportiva Yecla, dio el salto al UCAM Murcia, con el que logró debutar muy joven tanto en la Liga ACB como en la Eurocup. En 2017 abandonó su tierra para seguir progresando en LEB Plata en el Albacete Basket y el Lucentum Alicante. Con los alicantinos lograba el ascenso a LEB Oro.

Apenas unos meses desde su llegada a Palencia, en el verano de 2021, necesitó Chumi para ganarse el cariño de sus nuevos aficionados. En su primera campaña sobre el parqué del Pabellón Municipal se dio a conocer como un deportista capaz de elevar con su garra e intensidad el ánimo de su equipo y la temperatura de la grada. Su equipo lograba en la 2021-22 alcanzar las semifinales por el ascenso.

Solo un año más tarde, en la vecina ciudad de Burgos, jugó el mejor partido de su carrera (anotó 32 puntos) en la final ante el conjunto anfitrión, con más de 2.000 palentinos animando. Ortega personifica la ilusión de un ascenso que impregna ya a toda Palencia. El grito de “¡Chumi, Chumi!” se escuchará ahora también en la ACB.



LIGA
LEB
ORO

PALENCIA

zander

5

Ignacio Bordiú García-Ovies

PREGONERO LITERARIO

El abogado del Estado Ignacio Bordiú García-Ovies será el encargado de ofrecer este año el pregón literario de las Ferias y Fiestas de San Antolín.

Hasta hace unos meses -antes de tener como nuevo destino Barcelona- el asturiano, ovetense de 32 años, ha ocupado la plaza de abogado de la Administración General del Estado en la capital palentina, a la que accedió en 2019 en su primer destino tras aprobar la oposición a este Cuerpo adscrito al Ministerio de Justicia.

Para Bordiú, “ser pregonero es un honor inmenso y, quizás, un premio muy superior a lo que yo haya podido aportar a la ciudad. En cuatro años no solo he residido, sino que he tratado de conocer e integrarme en Palencia a través de amigos muy buenos y gente de diferentes ámbitos”.

Sobre la propuesta para ejercer la labor de pregonero en el emblemático Teatro Principal de nuestra ciudad, para el letrado supone “una ilusión y responsabilidad enormes, al considerar que se trata de algo muy difícil de alcanzar en cualquier otro momento de mi vida y, por ello, espero estar a la altura”.

A pesar de la distancia que actualmente separa a Ignacio Bordiú de estas tierras castellanas, los lazos creados se siguen manteniendo y cada mañana “se desayuna” con la lectura de aquellas noticias que llevan el sello de Palencia, sin olvidar tampoco las de su “patria chica”.

Durante su estancia en la capital, ha prestado su colaboración con la Abogacía del Estado de León y apoyó en asuntos tributarios a la de Burgos. Además, compatibilizó su puesto en Palencia con el de Zamora, de febrero a septiembre de 2020.

Sin duda, desde Barcelona, Oviedo o cualquier otra ciudad que le depare el destino, Ignacio será ya uno de “los nuestros” y el nombre de Palencia quedará ligado por siempre a su trayectoria y a su corazón.





CUANDO TIENES UN TOYOTA...



RELAX

Descubre el programa Toyota Relax y disfruta de hasta 15 años de garantía al realizar el mantenimiento de tu Toyota en un taller oficial de la marca.

HASTA

15

**AÑOS DE
GARANTÍA***
TOYOTA RELAX

TOYOTA PALENCIA
www.toyotapalencia.com

Calle Andalucía, 16 - Palencia
Telf: 979 727 482

*Consulte condiciones en www.toyota.es

MÁS CANAL

OFERTA TURÍSTICA DEL CANAL DE CASTILLA



palencia
turismo con p@



Diputación
DE PALENCIA

HERRERA DE PISUERGA

Barco Marqués de la Ensenada

Viajes teatralizados por el Canal de Castilla. 12:30 h.
25 de agosto

Precio: 3,00 € (Gratis para niños hasta 7 años)

Imprescindible reserva previa: Tf. 664 20 14 15

VILLAUMBRALES

Alquiler de piraguas / Tablas paddle surf

Hasta el 17 de septiembre

(De martes a domingo y festivos)

Horario: de 11:00 a 14:00 h. y de 17:00 a 20:00 h.

Precio: 3,00 € x 1 hora x persona

Gratis para niños hasta 7 años

Tiro con arco / Juegos populares

Hasta el 17 de septiembre

(De martes a domingo y festivos)

Horario: de 11:00 a 14:00 h. y de 17:00 a 20:00 h.

Actividad Gratuita

Alquiler de bicis para recorrer
los caminos de sirga

Precio: 3,00 € x 1 hora x persona

Imprescindible reserva previa para
todas las actividades: Tf. 672 28 41 10

 2023



CALZADOS

Azofra

C/ Becerro de Bengoa 7 - Tfno 979 70 00 26 Palencia



SLIPPERS SKECHERS

C/ Mayor 124 - Tfno 979 74 05 48 Palencia



www.calzadosazofra.com
e-mail: azofra@calzadosazofra.com





La casuca
Hijos de Casa Cantabria desde 1984

Teléfono: 672 57 79 01

Accede a nuestro WhatsApp.
consulta raciones en nuestra foto
de perfil y pídenos



Visítanos los días 22 y 23 de agosto y llévate un "rascasuca" con cada compra y participa. Tenemos 9 entradas, descuentos, y más...

Coge tu rasca y participa



Calle Joaquín Costa,3 Local B
Horarios actualizados en Google.
fuera de horario consultar por WhatsApp.

HUEVOS LOBEJON

desde 1966

C/ El alhelí, s/n VILLALOBÓN (Palencia)
Tel: 979 72 32 50 / 620 90 88 12
huevoslobejon@hotmail.com





Restaurante Don Jamón

30 años contigo

Plaza Mayor, S/N. Tlfno.: **979 70 22 70**
reservasdonjamon@gmail.com
www.restaurantedonjamon.com



Relájate y disfruta... Comparte y saborea

Para todos los bolsillos y los gustos más exigentes.
Con los mejores productos de la Tierra. Gran variedad de menús

Especialidad en ibéricos.



LA PARRILLA
DE
DON JAMÓN

Los mejores mariscos, pescados y carnes a la parrilla
con carbon de encina.

Plaza Mayor, 14 · T: 979 74 12 12 · reservasdonjamon@gmail.com
www.laparrilladedonjamon.es

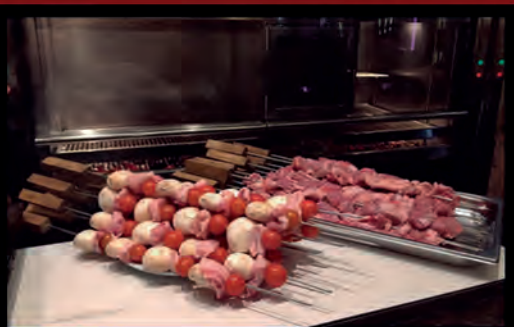

... y ahora te ofrecemos en los dos Restaurantes

OSTRAS y MARISCO
DE PRIMERA CALIDAD





Ignacio Linares

Psicólogo sanitario

Reg. Sanitario 34-C22-0146
Colegiado nº CL-4849

Especialista en depresión, ansiedad y terapia de pareja



“Experiencia, profesionalidad y confidencialidad”

C/BECERRO DE BENGOA , 14 · PALENCIA

Tfs. 979 741 233 - 600 724 731

www.psicologiapalencia.com · contacto@psicologiapalencia.com

en Antolun



Carrefour
PALENCIA

felices
Fiestas

1^{er} MES
GRATIS!

Suscríbete a

Mi abono

Carrefour +

con la App Mi Carrefour

-15%
en productos
frescos

Por solo 5,99€/mes
Acumulable en tu ChequeAhorro

Por ser socio de

El Club

Mi abono?

Qué es *Mi abono*
Carrefour +

Es una nueva ventaja por ser socio de El Club Carrefour que te permitirá ahorrar un 15% en tus compras de Productos Frescos todos los días utilizando la App Mi Carrefour.

¡ES SUPER FÁCIL!

- 1 > ¡Descárgate la App Mi Carrefour!
- 2 > *Contrata Mi abono*
Carrefour +
En la App o en carrefour.es
- 3 > Muestra el QR de la APP al pasar por caja para acumular en tu ChequeAhorro

Renovación automática en nuestra App para que no tengas que preocuparte de tu abono. También puedes cancelar la suscripción o darte de alta de nuevo desde las opciones que aparecen.



Acumula el 15% de tus compras de Frescos en tu próximo ChequeAhorro. ¿Qué productos entran en la suscripción?
No incluye jamones ni patatas en piezas y/o kilos



Vegetales



Carnes y charcutería



Frutas



Productos lácteos



Mariscos



Productos de panadería



Huevo fresco



SEGURO DE GANANCIAS

Si no ahorras 5,99 € en cada abono, te devolvemos la diferencia de la cuota de la suscripción acumulada en tu ChequeAhorro.



Consulta en la App en "Mi cuenta" tu ahorro acumulado.



Activa tus notificaciones para más información.



Descuento acumulable al resto de ventajas de El Club Carrefour.

¡SUSCRIBETE YA, EL PRIMER MES ES GRATIS!

A close-up portrait of a woman's face, focusing on her eyes and lips. She has light green eyes and is wearing pink lipstick. A pink, semi-transparent geometric pattern, resembling a diamond or crystal structure, is overlaid on her face, particularly around her eyes and nose. The background is a soft, out-of-focus white.

BE WHATEVER YOU WANT TO BE

www.draelizabethcuartas.com

“

Al igual que una gema oculta, la belleza espera ser desvelada y pulida para brillar con todo su esplendor.

Así como un experto orfebre transforma un diamante en bruto en una joya única, también es posible desplegar la belleza innata.

Dentro de cada ser yace un brillo único y auténtico, un brillo que solo necesita ser revelado”.

DRA. ELIZABETH CUARTAS

ESPECIALISTA EN MEDICINA ESTÉTICA Y ANTI-AGING



[dra.elizabethcuartas](https://www.instagram.com/dra.elizabethcuartas)



622 930 576

44

FESTIVAL DE TEATRO

CIUDAD DE PALENCIA

La Comedia



**TEATRO
PRINCIPAL**

2023 09/29
Septiembre







Fundación Díaz-Caneja
Museo de Arte Contemporáneo
Centro de Paisaje, Medioambiente
y Ruralidad

FD-C



f @  diaz-caneja.org

-  Ayuntamiento de Palencia
-  Diputación de Palencia
-  Junta de Castilla y León
-  Gobierno de España

C/ Lope de Vega, 2 · 34001 Palencia

OBRA FINALIZADA



EDIFICIO
REPÚBLICA ARGENTINA

ÚLTIMAS VIVIENDAS A LA VENTA



www.edificiorepublicaargentina.com

SIÉNTELO
EN



FRANCÉS
INGLÉS
ALEMÁN

Feeling
San Antolín 2023!

📍 Calle Cirilo Tejerina, 3 / Palencia

☎ 657 264 029 / 979 049 436

✉ sole@feelingpalencia.com

🌐 feelingpalencia.com



Cambridge Assessment
English

Authorised Exam Centre



NUESTROS CAJEROS TIENEN

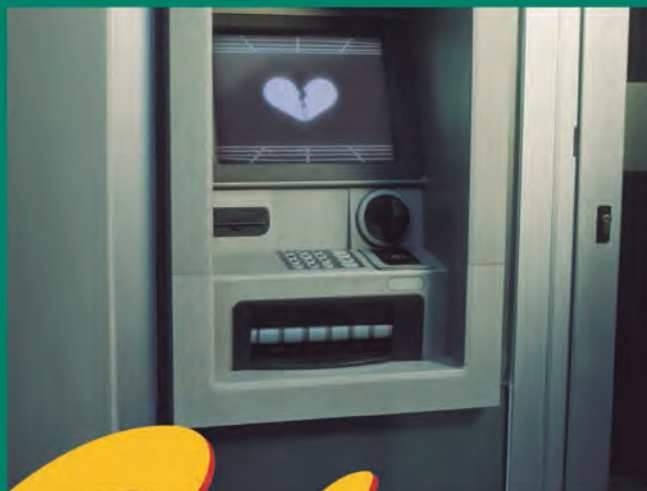

Celos

**PORQUE TE ATENDEMOS
EN PERSONA**

DESCUBRE LA HISTORIA COMPLETA:



Plaza San Lázaro, 5
(Palencia)



PLASMETAL, S.A.

FABRICACION DE VENTANAS EN P.V.C.

AHORRA CON TUS VENTANAS



SALAMANDER



www.plasmetal.es - 979 72 62 66

C/ El Clavel, 10 (Pol. Ind. San Blas) · 34419 Villalobón

**PUERTAS - VENTANAS - MOSQUITERAS
PUERTAS SECCIONALES DE GARAJE**

PROGRAMA



MIÉRCOLES, 23 DE AGOSTO

20.00 horas:

Pregón del casino a cargo de **JUSTINO ZAPATERO GÓMEZ**, Fiscal del Tribunal Supremo "2 miradas sobre Palencia 1963-2023"

Lugar: Casino de Palencia.

JUEVES, 24 DE AGOSTO

20.30 horas:

Pregón literario a cargo del Abogado del Estado, **IGNACIO BORDIÚ GARCÍA-OVIES**.

Lugar: Teatro Principal.



22.00 horas:

Concierto de **ARA MALIKIAN**.

Lugar: Pabellón Municipal de Deportes.

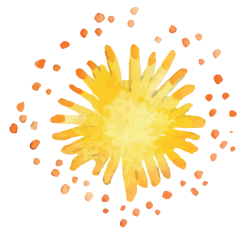

VIERNES, 25 DE AGOSTO

12.00 horas:

Inauguración de la **FERIA DEL LIBRO**.

Lugar: Paseo del Salón.

13.00 horas:

Inauguración de la **FERIA DE ARTESANÍA.**

Lugar: Paseo del Salón.

17.30 horas:

Apertura del Recinto ferial.



18.30 horas:

Inauguración de **II EXPOSICIÓN DE ARTES VISUALES “ARTE NATURA PALENCIA”** con actuación musical de Carmelo Ruiz y visita guiada con los artistas participantes.

Lugar: Huerta Guadián.

19.00 horas:

Tardeo con **DJS BARRIO SAN JUANILLO** con los artistas: Nico GRZ, Alvaro Iglesias, Rega, Gonzalo Pedrosa y Alberto Calvo.

Lugar: Parque del Dragón- San Juanillo.

20.00 horas:

Pregón Popular a cargo de **JOSÉ FRANCISCO ORTEGA SORIANO** “Chumi”

Lugar: Plaza Mayor.

21.00 horas:

Espectáculo **MAYUMANÁ.**

Lugar: Plaza Mayor.



22.00 horas:

Concierto de **LEIVA**.

Lugar: Pabellón Municipal de Deportes.

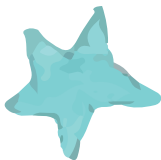

24.00 horas:

Concierto de los 40 Principales con DJ Cristina Boscá, Cristian San Bernardino y Jesús Taltavull.

Lugar: Huertas del Obispo.



SÁBADO, 26 DE AGOSTO

10.00 horas:

TENIS DE MESA. Campeonato San Antolín. Categoría Sub 18. (Inscripciones en clickn.run). En colaboración con el Club de Tenis de Mesa de Palencia.

Lugar: Campo de la Juventud.

11.00 horas:

Pasacalles musical con **GIGANTES Y CABEZUDOS**.

Salida: Plaza Mayor.

12.00 horas:

ARTE NATURA. Exhibición de talla de madera del escultor Alfredo Martín "Chis".

Lugar: Huerta Guadián.

12.30 horas:

ARTE NATURA. Exhibición de pintura trampantojo a cargo de José Luís Quirce y Pedro Suazo y a continuación visita guiada.

Lugar: Huerta Guadián.

De 12.30 a 14.00 horas:

A **CONCEJO**. Mercado Tradicional de Indumentaria e Instrumentos.

Lugar: Plaza Mayor.

13.00 horas:

Concierto de la **BANDA MUNICIPAL DE MÚSICA**.

Lugar: Plaza San Francisco.

14.00 horas:

Concierto Sarao Vermut con **JOE CREPÚSCULO**.

Lugar: Plaza San Miguel.



16.00 horas:

TENIS DE MESA. Campeonato San Antolín. Categoría Senior. (Inscripciones en clickn.run). En colaboración con el Club de Tenis de Mesa de Palencia.

Lugar: Campo de la Juventud.



De 18.30 a 21.00 horas:

A CONCEJO. Mercado Tradicional de Indumentaria e Instrumentos.

Lugar: Plaza San Mayor.

19.00 horas:

ARTE NATURA. Recorrido de la "Asociación bicicletas clásicas"

Lugar: Huerta Guadián.

19.00 horas:

LOS SECRETOS DEL CERRO: ¿Sabías que bajo el Cristo del Otero se esconde un enigmático tesoro? Muchos lo han intentado, pero nadie ha logrado encontrarlo. Conviértete en un auténtico explorador y ven a ayudar en su búsqueda. ¡Vas a vivir una experiencia increíble! ¿Te atreves?. Duración Aproximada 90 minutos.

Lugar inscripciones y salida: Depósitos del Otero.

20.00 horas:

Festival Nacional de Folklore "**A CONCEJO**" con los grupos por orden de actuación: Elai Alai (Portugalete), Don Sancho (Zamora), Elai Alai (Portugalete) y Jorge Manrique (Palencia)

Lugar: Plaza Mayor.

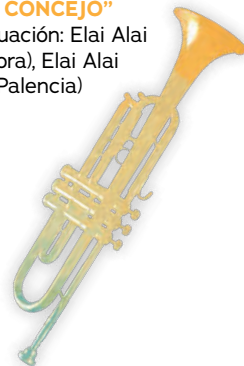



21.30 horas:

A Concejo Folk: **AMALGAMA.**

Lugar: Plaza Mayor.

22.30 horas:

SESIÓN DE FUEGOS ARTIFICIALES.

Lugar: Parque Isla Dos Aguas.

23.00 horas:

Concierto de **LA MODA.**

Lugar: Paseo del Salón.



DOMINGO, 27 DE AGOSTO

10.00 horas:

TIRO OLÍMPICO. Campeonato Provincial Pistola Standard. En colaboración con la Delegación Palentina de Tiro

Lugar: Polígono de Tiro “Andrés Andérez”.

10.30 horas:

PIRAGÜISMO. 49 Ascenso y Descenso del Carrión (puntuable Campeonato de Castilla y León Ríos y Travesías). En colaboración con el Club Palentino de Piragüismo.

Lugar: Río Carrión, con salida y meta en Puentecillas.

11.00 horas:

Pasacalles musical con **GIGANTES Y CABEZUDOS.**

Salida: Plaza Mayor.

12.30 horas:

ARTE NATURA. Visita guiada.

Lugar: Huerta Guadián.

12.30 horas:

BALONMANO Femenino Senior División Honor entre los equipos Palencia Turismo CBPF- San





Sebastián de los Reyes (Madrid). En colaboración con el Club Balonmano Palencia Femenino.

Lugar: Pabellón Mariano Haro.

12.30 horas:

Pasacalles/Concierto Vermú **"A Concejo"**

Salida: Estatua Mujer Palentina con el siguiente recorrido: San Miguel, Cuatro Cantones y Plaza San Pablo.

13.00 horas:

Concierto de la **BANDA MUNICIPAL DE MÚSICA.**

Lugar: Plaza San Francisco.



19.00 horas:

LOS SECRETOS DEL CERRO: ¿Sabías que bajo el Cristo del Otero se esconde un enigmático tesoro? Muchos lo han intentado, pero nadie ha logrado encontrarlo. Conviértete en un auténtico explorador y ven a ayudar en su búsqueda. ¡Vas a vivir una experiencia increíble! ¿Te atreves?. Duración Aproximada 90 minutos.

Lugar inscripciones y salida: Depósitos del Otero.

19.30 horas:

ARTE NATURA. Actuación del grupo de clown Garrapete con el espectáculo "Tecla-Tecloff"

Lugar: Huerta Guadián.

21.00 horas:

A Concejo Folk: **LUAR NA LUBRE.**

Lugar: Plaza Mayor.



23.00 horas:

Concierto COPE. Urban Street, con los artistas: EL TAIGER, CARLOS BAUTE, ZZOILO, ANITA QUEEN, NUKE Y NIA CARO.

Lugar: Paseo del Salón.



LUNES, 28 DE AGOSTO

12.00 horas:

MAC 2023 (Muestra Artistas de Calle).

MALABARIAN ON THE ROX. Compañía (Roxi Katcheroff)

Lugar: Auditorio San Juanillo.



12.00 horas:

ARTE NATURA. Exhibición de Spray Paint Art a cargo de Javier Revilla "El Chorro Art"

Lugar: Huerta Guadián.

12.30 horas:

ARTE NATURA. Visita guiada

Lugar: Huerta Guadián.

De 12.00 a 15.00 horas y de 18.00 a 23.00 horas:

MERCADO DE ÉPOCA.

Lugar: Parque Isla Dos Aguas.

16.00 horas:

TENIS. Campeonato San Antolín. En colaboración con el Club Canal Deportivo.

Lugar: Pista de Tenis "Isla Dos Aguas".

17.30 horas:

Ferial: **DÍA DEL NIÑO**. Espacio sin ruido (De 17.30 a 19.30 horas)

Lugar: Recinto Ferial.

18.00 horas:

Inauguración oficial del **MERCADO DE ÉPOCA**.

Lugar: Parque Isla Dos Aguas.

18.00 horas:

MAC 2023 (Muestra Artistas de Calle). PREMIOS PITITA. Compañía (Patri Coronas)

Lugar: Plaza Virrey Velasco.



19.00 horas:

Carrera **HOLI** San Antolín 2023.

Lugar: Estacionamiento Plaza de Toros.

19.00 horas:

Zarzuela "AGUA, AZUCARILLOS Y AGUARDIENTE"

Lugar: Teatro Ortega.

20.00 horas:

MAC 2023 (Muestra Artistas de Calle).
CIRKOMANIA. Compañía (Hermanos Moreno)

Lugar: Plaza de la Marina.

21.00 horas:

Pasacalles **THE WOLVES** con la compañía La Fam.

Lugar: Desde la Plaza Mayor al Paseo del Salón.

MARTES, 29 DE AGOSTO

12.00 horas:

MAC 2023 (Muestra Artistas de Calle).
PREMIOS PITITA. Compañía (Patri Coronas)

Lugar: Auditorio San Juanillo.

De 12.00 a 15.00 horas y de 18.00 a

23.00 horas:

MERCADO DE ÉPOCA.

Lugar: Parque Isla Dos Aguas.

16.00 horas:

TENIS. Campeonato San Antolín. En colaboración con el Club Canal Deportivo.

Lugar: Pista de Tenis “Isla Dos Aguas”.

17.30 horas:

Circo “GRAN CIRCO ACROBÁTICO DE CHINA”

Lugar: Teatro Ortega.

18.00 horas:

MAC 2023 (Muestra Artistas de Calle).
CIRKOMANIA. Compañía (Hermanos Moreno)

Lugar: Plaza Virrey Velasco.

19.00 horas:

JORNADAS DE PROMOCIÓN JUEGOS AUTÓCTONOS. En colaboración con la Federación de Juegos Autóctonos de Castilla y León

Lugar: Plaza de la Inmaculada.



20.00 horas:

Circo “GRAN CIRCO ACROBÁTICO DE CHINA”

Lugar: Teatro Ortega.



20.00 horas:

MAC 2023 (Muestra Artistas de Calle).
MALABARIAN ON THE ROX. Compañía (Roxi Katcheroff)

Lugar: Plaza de la Marina.



20.30 horas:

SAN ANTOLÍN SONORA con ABRAKABALKAN
MASMENOS BAND.

Lugar: Parque Jardinillos.

21.00 horas:

Concierto de **ROSARIO, LA TREMENDITA.**

Lugar: Plaza Mayor.



MIÉRCOLES, 30 DE AGOSTO

De 12.00 a 15.00 horas y de 18.00 a

23.00 horas:

MERCADO DE ÉPOCA.

Lugar: Parque Isla Dos Aguas.

12.30 horas:

Programa radio en directo “Más de uno Palencia”
de Onda Cero y a continuación concierto de
CLASICOROCKS.

Lugar: Avda. Derechos Humanos.

16.00 horas:

TENIS. Campeonato San Antolín. En colaboración
con el Club Canal Deportivo.

Lugar: Pista de Tenis “Isla Dos Aguas”

16.30 horas:

FÚTBOL FEMENINO entre los equipos Cultural
de León- Palencia FF. En Colaboración con el Club
Palencia Fútbol Femenino.

Lugar: Campos Municipal Nueva Balastera.

17.30 horas:

Ferial: **DÍA DEL NIÑO.** Espacio sin ruido (De 17.30
a 19.30 horas)

Lugar: Recinto Ferial.



18.00 horas:

Toros de Montalvo para los diestros: Miguel Ángel
Perera, Daniel Luque y Ginés Marín.

Lugar: Plaza de toros.

19.00 horas:

Partido amistoso **ULTIMATE FRISBEE** entre los equipos Discoteros (Palencia)- Ultimatum (Valladolid). En colaboración con el Discoteros Ultimate Frisbee.

Lugar: Campos de fútbol Isla Dos Aguas.

19.15 horas:

FÚTBOL FEMENINO entre los equipos Madrid CFF-SD Eibar. En Colaboración con el Club Palencia Fútbol Femenino.

Lugar: Campos Municipal Nueva Balastera.

20.30 horas:

Desfile del Consejo Local de Peñas

Lugar: Desde Plaza de Toros a Estatua Mujer Palentina.

20.30 horas:

SAN ANTOLÍN SONORA con MAD MAXTERS KATARSIS

Lugar: Parque Jardinillos.

21.00 horas:

CIRCO. THE BLAC BLUES BHOTHERS.

Lugar: Plaza Mayor.

21.00 horas:

Teatro "UNA HERMANA PARA TRES HERMANOS"

Lugar: Teatro Ortega.

21.30 horas:

Festival Heavy Metal: **OBUS, LUJURIA, ARS AMANDI, INVADEATH**

Lugar: Huertas del Obispo.



22.30 horas:

SESIÓN DE FUEGOS ARTIFICIALES.

Lugar: Zona recinto ferial.



JUEVES, 31 DE AGOSTO

12.00 horas:

MAC 2023 (Muestra Artistas de Calle).

AUTOESTOPISTA. Compañía (Pistacatro productora de sueños)

Lugar: Auditorio San Juanillo.

De 12.00 a 15.00 horas y de 18.00 a

23.00 horas:

MERCADO DE ÉPOCA.

Lugar: Parque Isla Dos Aguas.

12.30 horas:

Programa radio en directo "Más de uno Palencia" de Onda Cero y a continuación concierto de **LOS DE ANTAÑO**

Lugar: Avda. Brasilia.

13.00 horas:

Concierto de la **BANDA MUNICIPAL DE MÚSICA**

Lugar: Plaza San Francisco.

16.00 horas:

TENIS. Campeonato San Antolín. En colaboración con el Club Canal Deportivo.

Lugar: Pista de Tenis "Isla Dos Aguas".

18.00 horas:

MAC 2023 (Muestra Artistas de Calle).

KALDI. Compañía (Main to mano al grano)

Lugar: Parque de los Jardinillos.

18.00 horas:

Corrida extraordinaria goyesca homenaje a Félix López "El Regio" con toros de Núñez Cuvillo para los diestros: José Mari Manzanares, Roca Rey y Tomás Rufo.

Lugar: Plaza de Toros.

20.00 horas:

EXHIBICIÓN EN LA CALLE de gimnasios palentinos con la escuela de Danza Bella Luna. En colaboración con escuela de Danza Bella Luna.

Lugar: Plaza Pío XII.

20.00 horas:

MAC 2023 (Muestra Artistas de Calle).

ÉRASE UNA VEZ. Compañía (Tiritirantes)

Lugar: Plaza San Francisco.

20.30 horas:

Desfile del Consejo Local de Peñas

Lugar: Desde Plaza de Toros a Estatua Mujer Palentina.



21.00 horas:

Pasacalles **AQUILES** con la compañía La Fam.

Lugar: Plaza Mayor a Paseo del Salón.

21.00 horas:

Flamenco "JOSÉ MERCÉ"

Lugar: Teatro Ortega.

21.00 horas:

EXHIBICIÓN EN LA CALLE de gimnasios palentinos con el Gimnasio Cronos. En colaboración con gimnasio Cronos.

Lugar: Plaza Pío XII.

22.00 horas:

PALENCIA EN NEGRO: Izo Fitzroy (Reino Unido).

Lugar: Plaza de la Inmaculada.



23.00 horas:

Concierto **ANTONIO CARMONA.**

Lugar: Paseo del Salón.



VIERNES, 1 DE SEPTIEMBRE

09.30 horas:

XIII Trofeo de **GOLF** Ayuntamiento de Palencia.

Lugar: Campo Municipal de golf Isla Dos Aguas.

11.00 horas:

Pasacalles musical con **GIGANTES Y CABEZUDOS.**

Salida: Plaza Mayor.

11.00 horas:

JORNADAS DE PROMOCIÓN JUEGOS AUTÓCTONOS. En colaboración con la Federación de Juegos Autóctonos de Castilla y León

Lugar: Plaza de la Inmaculada.

11.00 horas:

Día del **PALENTINO AUSENTE**.

Lugar: Teatro Principal.



12.30 horas:

Programa radio en directo “Más de uno Palencia” de Onda Cero y a continuación concierto de **GREN DOOR SOUND**

Lugar: Parque la Carcavilla.

13.00 horas:

Concierto de la **BANDA MUNICIPAL DE MÚSICA**.

Lugar: Plaza San Francisco.

16.00 horas:

XIII Trofeo de **GOLF** Ayuntamiento de Palencia.

Lugar: Campo Municipal de golf Isla Dos Aguas.

16.00 horas:

TENIS. Campeonato San Antolín. En colaboración con el Club Canal Deportivo.

Lugar: Pista de Tenis “Isla Dos Aguas”.

16.00 horas:

PELOTA. Gran Premio Ayuntamiento de Palencia. Selecciones Nacionales Sub 22 y Absoluta. En colaboración con la Federación Española de Pelota.

Lugar: Frontón Municipal de Santa Marina.

17.30 horas:

Tardeo **DJS BARRIO SAN JUANILLO**: Nico GRZ, Alvaro Iglesias, Rega, Gonzalo Pedrosa y Alberto Calvo.

Lugar: Parque del Dragón- San Juanillo.

17.30 horas:

FÚTBOL. II Torneo Peñas futbolísticas de Palencia. En colaboración con Peñas Futbolísticas de Palencia.

Lugar: Campo Municipal Santa Marina.

18.00 horas:

Festejo Taurino: dos toros de Guiomar Cortés de Moura para rejones y cuatro toros de Zacarías Moreno para el rejoneador Diego Ventura y los matadores Morante de la Puebla y el Juli.

Lugar: Plaza de toros.



18.00 horas:

MAC 2023 (Muestra Artistas de Calle).
AUTOESTOPISTA. Compañía (Pistacatro
productora de sueños)

Lugar: Parque de los Jardinillos.



19.00 horas:

Teatro "BURUNDANGA"

Lugar: Teatro Ortega.

20.00 horas:

MAC 2023 (Muestra Artistas de Calle).
KALDI. Compañía (Main to mano al grano)

Lugar: Paseo del Salón.

20.30 horas:

Desfile del Consejo Local de Peñas

Lugar: Desde Plaza de Toros a Estatua Mujer
Palentina.

21.00 horas:

DANZA con la interpretación de MOSAICO
ESPAÑOL con la compañía DSYR.

Lugar: Plaza Mayor.

22.00 horas:

PALENCIA EN NEGRO: Doghouse Sam & His
Magnatones (Bélgica).

Lugar: Plaza de la Inmaculada.



22.00 horas:

Teatro "BURUNDANGA"

Lugar: Teatro Ortega.

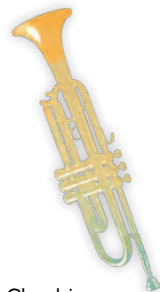

22.00 horas:

PALENCIA DJ FEST con los artistas: Chuchi,
Álvaro Iglesias, Nico GRZ, Gonzalo Pedrosa,
Alberto Calvo, Luis Sendino, Davo Black.

Lugar: Parque Huertas del Obispo.

23.00

horas:

RAYDEN

Lugar: Paseo
del Salón.



SÁBADO, 2 DE SEPTIEMBRE

09.00 horas:

XIII Trofeo de **GOLF** Ayuntamiento de Palencia.

Lugar: Campo Municipal de golf Isla Dos Aguas.

09.00 horas:

Concentración **COCHES CLÁSICOS**

Lugar: Paseo del Salón.

A partir de las 13.30 horas:
iniciarán un desfile por las principales calles de la ciudad.

A las 09.00 y 10.00 horas:

Eucaristías en la Cripta de San Antolín con reparto de agua bendecida.

Lugar: S.I. Catedral.

10.00 horas:

Campeonato San Antolín **TANGA Y RANA**.
En colaboración con la Federación de Juegos
Autóctonos de Castilla y León.

Lugar: Bolera “Los Jardinillos”.



11.30 horas:

SANTA MISA en honor a San Antolín. (durante la Santa Misa se podrá acceder a la cripta entrando por el claustro hasta las 14.00 horas)

Lugar: S.I. Catedral.



13.00 horas:

2ª carrera solidaria de patitos de goma. Apadrina tu patito por 1 € (Más información en Mundo Azul Palencia)

Lugar: Entre el Puente del Sotillo y el Puentecillas.

14.00 horas:

Concierto Sarao Vermut con **TU OTRA BONITA**.

Lugar: Plaza San Miguel.



De 16.00 a 19.00 horas:

Reparto de agua bendecida en la Cripta, entrando por la puerta de San Antolín

Lugar: S.I. Catedral.



16.00 horas:

TENIS. Campeonato San Antolín. En colaboración con el Club Canal Deportivo.

Lugar: Pista de Tenis "Isla Dos Aguas".

16.00 horas:

PELOTA. Gran Premio Ayuntamiento de Palencia. Selecciones Nacionales Sub 22 y Absoluta. En colaboración con la Federación Española de Pelota.

Lugar: Frontón Municipal de Santa Marina.

17.30 horas:

NATACIÓN, XVI Travesía "Río Carrión". En colaboración con el Club Oca SOS.

Lugar: Río Carrión, con salida desde Puentecillas.



18.00 horas:

Corrida de rejones con toros de David Ribeiro Talles para los diestros: Joao Ribeiro Telles, Léa Vicens y Guillermo Hermoso de Mendoza.

Lugar: Plaza de toros.

19.00 horas:

LOS SECRETOS DEL CERRO: ¿Sabías que bajo el Cristo del Otero se esconde un enigmático tesoro? Muchos lo han intentado, pero nadie ha logrado encontrarlo. Conviértete en un auténtico explorador y ven a ayudar en su búsqueda. ¡Vas a vivir una experiencia increíble! ¿Te atreves?. Duración Aproximada 90 minutos.

Lugar inscripciones y salida: Depósitos del Otero.

19.00 horas:

Humor: LUIZ ZAHERA & MANUEL MANQUIÑA

Lugar: Teatro Ortega.

20.30 horas:

Desfile del Consejo Local de Peñas

Lugar: Desde Plaza de Toros a Estatua Mujer Palentina.

21.00

horas:

Concierto

ELLA BAILA SOLA

Lugar: Plaza Mayor.



22.00 horas:

PALENCIA EN NEGRO: Tito Ramírez (España).

Lugar: Plaza de la Inmaculada.



22.00 horas:

Humor: LUIS ZAHERA & MANUEL MANQUIÑA

Lugar: Teatro Ortega.



22.00 horas:

Concierto de DANI FERNÁNDEZ.

Lugar: Paseo del Salón.

23.00 horas:

SESIÓN DE FUEGOS ARTIFICIALES.

Lugar: Parque Isla Dos Aguas.

DOMINGO, 3 DE SEPTIEMBRE

09.00 horas:

Torneo Nacional de **PETANCA** federado. En colaboración con el Club Deportivo Sotillo Petanca.

Lugar: Huertas del Obispo.

09.00 horas:

Concentración **COCHES CLÁSICOS**

Lugar: Paseo del Salón.

A partir de las 13.30 horas:
iniciarán un desfile por las principales calles de la ciudad.

10.30 horas:

Gran Premio Ayuntamiento de Palencia de **AJEDREZ** por equipos - II Memorial Alberto Acero. En colaboración con el Club Palentino de Ajedrez.

Lugar: Campus Universitario La Yutera (cafetería).



11.00 horas:

Pasacalles musical con **GIGANTES Y CABEZUDOS**.

Salida: Plaza Mayor.

11.30 horas:

RUGBY. Jornada promoción puertas abiertas. En colaboración con el Palencia Rugby Club.

Lugar: Parque Isla Dos Aguas.

12.30 horas:

BALONMANO Femenino Senior División Honor entre los equipos Palencia Turismo CBPF-Villaverde (Madrid). En colaboración con el Club Balonmano Palencia Femenino.

Lugar: Pabellón Mariano Haro.



16.00 horas:

TENIS. Campeonato San Antolín. En colaboración con el Club Canal Deportivo.

Lugar: Pista de Tenis “Isla Dos Aguas”.

16.00 horas:

PELOTA. Gran Premio Ayuntamiento de Palencia. Selecciones Nacionales Sub 22 y Absoluta. En colaboración con la Federación Española de Pelota.

Lugar: Frontón Municipal de Santa Marina.

17.00 horas:

Magia: YUNKE

Lugar: Teatro Ortega.

18.00 horas:

Toros de Juan Pedro Domecq para los diestros: Sebastián Castella, Alejandro Talavante y Cayetano.

Lugar: Plaza de Toros.

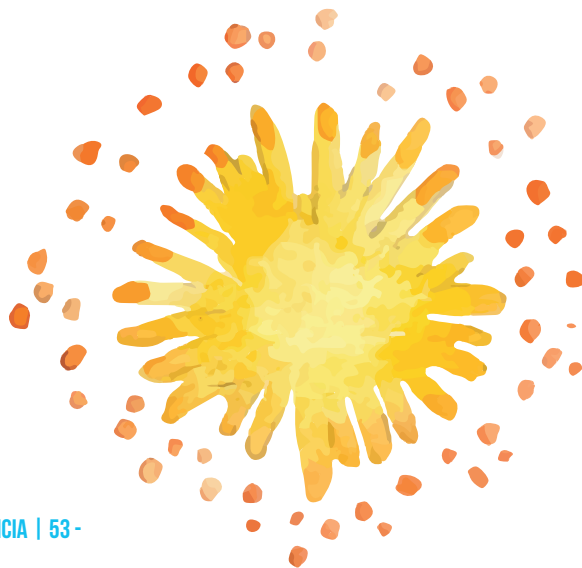

19.00 horas:

LOS SECRETOS DEL CERRO: ¿Sabías que bajo el Cristo del Otero se esconde un enigmático tesoro? Muchos lo han intentado, pero nadie ha logrado encontrarlo. Conviértete en un auténtico explorador y ven a ayudar en su búsqueda. ¡Vas a vivir una experiencia increíble! ¿Te atreves?. Duración Aproximada 90 minutos.

Lugar inscripciones y salida: Depósitos del Otero.

20.30 horas:

Desfile del Consejo Local de Peñas

Lugar: Desde Plaza de Toros a Estatua Mujer Palentina.

21.00 horas:

Homenaje **NINO BRAVO IN MEMORIAM** con la colaboración de la Banda Municipal de Música de Palencia

Lugar: Plaza Mayor.

22.30 horas:

Verbena Fin de Fiestas con la **orquesta PIKANTE**

Lugar: Paseo del Salón.

23.55 horas:

Traca final fin de fiestas.

Lugar: Parque el Salón.



¡FELICES FIESTAS DE SAN ANTOLÍN!

**Seguimos cultivando el futuro
de Cerealto en Palencia.**

**Gracias a nuestros colaboradores
y a todos los vecinos de Palencia
por su apoyo.**



N -120 Logroño-Vigo, Km. 172 · 34460 Osorno La mayor (Palencia) · Telf: 979 817 307
Crta. CL-619 Km. 75 : 34239 Villamediana (Palencia) · Telf: 979 180 057
sierra@gsierra.net · osorno@gsierra.net

TALLERES PUENTECILLAS



EUROREPAR
CAR SERVICE



AVDA. ASTURIAS 40 - 34005 PALENCIA

Tel: 979743758 · 979749624 - Whatsapp: 722162968

www.tallerespuentecillas.com

DESDE 1970 MAS DE 50 AÑOS A TU SERVICIO

En **Alda Hotels** contamos con alojamientos en Galicia, Asturias, Cantabria, Castilla y León, Castilla-La Mancha, Navarra y Aragón.

Reserva tu próximo viaje con **Alda Hotels**.
Garantizado un 10% de descuento en nuestra web.



Al utilizar el código **ALDAHOTELS** reservando en nuestra página web, consigue un 5% de descuento extra*.

*No acumulable a otras promociones.

Ofrecemos diferentes tipos de alojamiento para clientes de ocio y empresa, con tarifas especiales, promociones y largas estancias.

Infórmate en www.aldahotels.es o escríbenos por correo electrónico.

comercial@aldahotels.com



Melo

Trabajos de panteones en cementerios

- Grabación de Lápidas
- Picado y Revestimiento de Sepulturas
- Fotocerámicas y Apliques de Bronce
- Encimeras de Cocina y Baño



- Montaje de Nichos y Panteones
- Limpieza de Panteones
- Restauración y Rehabilitación de Panteones
- Esculturas de Mármol

C/ Francia, 41 - Nave 8 • Palencia
Telf: 636 839 357
www.marmolesmelo.es

¡ESPECIAL SAN ANTOLÍN!



¡SOLO HASTA EL 30 DE SEPTIEMBRE!

¡CONSIGUE UN
50% DE DESCUENTO
EN TUS CRISTALES!

PRESENTA ESTE CUPÓN EN TU ÓPTICA
ALAIN AFFELOU PALENCIA
50% DE DESCUENTO SOBRE EL PRECIO
DE TUS CRISTALES GRADUADOS

**C/ MAYOR, 106. (JUNTO A LA GORDA)
PALENCIA - 979 744 787**

Pide cita



afflelou.es

ALAINAFFLELOU

Canjeable hasta el 30 de septiembre por la compra de una montura+cristales graduados. El importe a descontar equivale al 50% del precio de los cristales sin IVA. Oferta exclusiva para ALAIN AFFLELOU PALENCIA no acumulable a otras ofertas vigentes. Consulta condiciones en tienda.



FERRETERÍA INDUSTRIAL
PABLO LLAMAS

Felices Fiestas

C/. Andalucía, P-212 (Pol. Ind.)
34004 PALENCIA
Tno. 979 16 59 07 - 979 72 29 47
Móvil: 609 332 295
info@pablolllamas.com

www.ferreteriapablolllamas.es



NUEVA VENTA ONLINE: WWW.CADENA88.COM/PABLOLLAMAS



Escuela de Masaje y Osteopatía Kyrios

Quiromasaje + Reflexología + Drenaje Linfático + Deportivo

CURSOS



**Piedras Calientes, Masaje Lateral embarazadas
Masaje Lomi Lomi, M. Facial Japonés, M. Balinés
Tailandés, Californiano, Vendajes Kinesiotaping**

**Nuevos Cursos: Osteopatía + Cadenas Miofasciales
Maderoterapia Corporal y Facial**



Información



649 720 474

www.kyrios.es



Editorial MIC
902 271 902
www.editorialmic.com



C/ Sevilla, 13 PALENCIA
979 72 26 28

www.bonarea.com



bonArea

PRODUCTOS CÁRNICOS
PIENSO PARA MASCOTAS
ALIMENTACIÓN EN GENERAL
ELABORADOS Y CHARCUTERÍA
DROGUERÍA Y PERFUMERÍA
HUEVOS / CONGELADOS / AVES

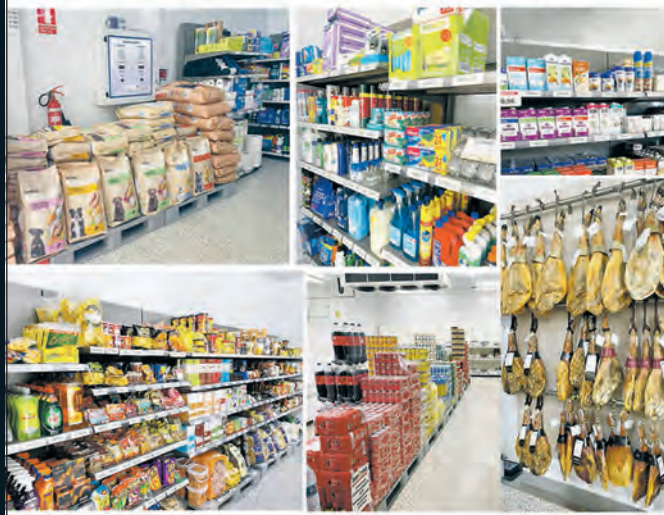

 @bellalunadanza

 Escuela de Danza Bella Luna

*Bella
Luna*

ESCUELA DE DANZA

*Suenas, sientas,
Bailas*



Matricílate

C/ Mayor Principal 73, Palencia • www.escueladedanzabellaluna.com • 640 569 509 • 979 751 071 • bellalunadanza@gmail.com



CLÍNICA DENTAL

Aragón & Navarro

Implantología • Odontología General

C/ Colón 37 - 1ªA • PALENCIA • Tf. 979 747 354

Escucha lo que te estás perdiendo

En Audika ayudamos a cuidar de tu salud auditiva para que no te pierdas los mejores momentos.

75% dto
en tus audífonos*



📍 **Palencia** · C/ Mayor Principal 110
audika.es | 900 622 134

*Descuento aplicable en la 2ª unidad en audífonos de las gamas superior y premium. Condiciones en audika.es/oferta-audifonos. N° de registro sanitario: 1306583/1307287. Campaña válida hasta el 31 de agosto de 2023; no acumulable a otras ofertas o promociones.

Audika
Centros Auditivos



**EXPERTOS EN
AUTOCONSUMO INDUSTRIAL
Y AGROALIMENTARIO**

SOLAR TÉRMICA – FOTOVOLTAICA – BIOMASA – EÓLICA



c/ Curtidores, 2 - Pol. San Antolín (34004 - Palencia)
T. 979 74 50 42 / informacion@enerpal.com / autoconsumo@enerpal.com

www.enerpal.com



PROGRAMA TEMÁTICO

LA FERIA DE DÍA 2023:

Fechas y horarios: Desde el 24 de agosto a las 20.00 horas, hasta el 3 de septiembre, en los horarios de 12.30 a 16.30 horas y de 20.00 a 01.00 horas, excepto sábado 26 de agosto y viernes 2 de septiembre de 12.30 a 01.30 horas ininterrumpidamente.

Lugares: Paseo del Salón, Plaza Pío XII

Participantes Feria de día 2023:

P21

Cervecería la alcoholera

Pizzería la Competencia

Bowling Sport

Cervecería Metropolitan

Club JM

Restaurante Trigal de la Martina

Cervecería Nueva Esentia

Pizzería kuro

Wall Street

Casco Viejo

Dorner Kebab

TAPALENCIA GOURMET

Fechas: del 24 de agosto al 3 de septiembre
Disfruta de unas excelentes tapas elaboradas por nuestros establecimientos hosteleros.

Consulta: www.tapalencia.com

Participa en el sorteo

RECINTO FERIAL

DESDE EL 25 DE AGOSTO AL 3 DE SEPTIEMBRE

Horarios: De 17.30 a 02.30 horas
(días laborables y festivos)

De 17.30 a 03.00 horas (visperas de festivos)

Día del Niño: 28 y 30 de agosto.

Día Espacio sin ruido: 28 y 30 de agosto (De 17.30 a 19.30 horas)

FERIA DEL LIBRO

DEL 25 DE AGOSTO AL 3 DE SEPTIEMBRE

Horario: De 11.00 a 14.30 horas y de 17.00 a 20.30 horas.

Lugar: Paseo del Salón

FERIA DE ARTESANÍA

DEL 25 DE AGOSTO AL 3 DE SEPTIEMBRE

Horario: De 11.00 a 14.30 horas y de 18.00 a 22.30 horas.

Lugar: Paseo del Salón

ARTE NATURA

DEL 25 AL 28 DE AGOSTO

Horario: Viernes 25 (De 18.30 a 21.30 horas)

Del sábado 26 al lunes 28 (De 12.00 a 21.30 horas)

Lugar: Huerta Gudián

MERCADO SOLIDARIO FEDISPA

DEL 31 DE AGOSTO AL 1 DE SEPTIEMBRE

Horario: De 11.00 a 14.00 horas y de 18.00 a 21.00 horas.

Lugar: Huerta Guadián

ESCENARIO HUERTAS DEL OBISPO

VIERNES 25 DE AGOSTO

Concierto de los 40 Principales con DJ Cristina Boscá, Cristian San Bernardino y Jesús Taltavull

MIÉRCOLES 30 DE AGOSTO

Festival Heavy Metal: OBUS, LUJURIA, ARS AMANDI, INVADEATH

VIERNES 1 DE SEPTIEMBRE

Concierto PALENCIA DJ FEST : Chuchi, Álvaro Iglesias, Nico GRZ, Gonzalo Pedrosa, Alberto Calvo, Luis Sendino, Davo Black.

ESCENARIO PLAZA MAYOR

VIERNES 25 DE AGOSTO

Concierto de MAYUMANÁ

SÁBADO 26 DE AGOSTO

Concierto de AMALGAMA

DOMINGO 27 DE AGOSTO

Concierto de LUAR NA LUBRE

MARTES 29 DE AGOSTO

Concierto de ROSARIO, LA TREMENDITA

SÁBADO 2 DE SEPTIEMBRE

Concierto de ELLA BAILA SOLA

DOMINGO 3 DE SEPTIEMBRE

Concierto HOMENAJE A NINO BRAVO IN MEMORIAM, con la colaboración de la Banda Municipal de Música de Palencia



ESCENARIO PARQUE DEL SALÓN

SÁBADO 26 DE AGOSTO

Concierto de LA MODA

DOMINGO 27 DE AGOSTO

Concierto COPE. Urban Street, con los artistas: EL TAIGER, CARLOS BAUTE, ZZOILO, ANITA QUEEN, NUKE Y NIA CARO

JUEVES 31 DE AGOSTO

Concierto de ANTONIO CARMONA

VIERNES 1 DE SEPTIEMBRE

Concierto de RAYDEN

SÁBADO 2 DE SEPTIEMBRE

Concierto de DANI FERNÁNDEZ

DOMINGO 3 DE SEPTIEMBRE

Orquesta PIKANTE

ESCENARIO PABELLÓN MUNICIPAL DE

DEPORTES

JUEVES 24 DE AGOSTO

Concierto de ARA MALIKIAN

VIERNES 25 DE AGOSTO

Concierto de LEIVA

ESCENARIO PLAZA DE LA INMACULADA

JUEVES 31 DE AGOSTO

IZO FITZROY (Reino Unido)

VIERNES 1 DE SEPTIEMBRE

DOGHOUSE SAM & HIS MAGNATONES (Bélgica)

SÁBADO 2 DE SEPTIEMBRE

TITO RAMÍREZ (España)

ESCENARIO PLAZA SAN MIGUEL

SÁBADO 26 DE AGOSTO

Sarao vermut con JOE CREPÚSCULO

SÁBADO 2 DE SEPTIEMBRE

Sarao vermut con TU OTRA BONITA

ESCENARIO JARDINILLOS

MARTES 29 DE AGOSTO

ABRAKABALKAN MASMENOS BAND.

MIÉRCOLES 30 DE AGOSTO

MAD MAXTERS KATARSIS



CONCURSOS

CERTÁMEN DE FOTOGRAFÍA "MUÉVETE POR PALENCIA".

Abierto plazo de presentación desde el 1 al 21 de septiembre inclusive.

Entrega de premios: sábado 23 de septiembre.

Premio del jurado: dos entradas al Palencia Sonora.

Premio público por número de likes: masterclass de fotografía avanzada de la Asociación Fotográfica Contraluz (Pallantia Photo)



CONCURSO GPSART.

Dibuja la ruta más creativa en bicicleta, andando o corriendo por Palencia.

Abierto plazo de presentación desde el 1 al 21 de septiembre inclusive.

Entrega de premios: sábado 23 de septiembre

Premio del jurado: dos entradas al Palencia Sonora al primer puesto, un vale de 50 € en el Centro Comercial Las Huertas, al segundo puesto. Premio del público: un bono de 10 baños de las piscinas municipales del Patronato Municipal de Deportes y dos camisetas de poliéster sostenible de Deportes Artiza para el segundo puesto.



PROSOL[®]
PRODUCTOS SOLUBLES S.A.

XXV AÑOS
PROSOL

25 AÑOS
CELEBRANDO JUNTOS
SAN ANTOLÍN

La forma **más** intensa de celebrar estas fiestas empieza **con** una taza de **café**



Diego Prádanos
abogados

Soluciones legales para el mundo actual

15º Aniversario
(2008-2023)

Por otros 15 años juntos

C/ MAYOR 18 PISO 2 OFICINA 1 Y 2
PALENCIA TEL. **979 74 02 07**
pradanos@icapalencia.com
www.abogadospalencia.net



Abriendo puertas
desde hace 20 años

Palencia
979 710 848

Valladolid
983 210 848

MONCASA

moncasa.es



MERCEDES-EQ

GAMA 100% ELÉCTRICA DE
MERCEDES-BENZ.

Te **invitamos a probar** la gama Mercedes-EQ en
los concesionarios Mercedes-Benz de Adarsa en
Salamanca y Palencia. ¡Te esperamos!





Cristalerías
OTERO

OTERGLASS

Feliz San Antolín!

Fábrica y oficinas: C/ Extremadura 18, Palencia
Tienda: Avda. Santander nº 5, Palencia
Teléfonos: 979 700 600 - 609 513 607

Delegación de Valladolid
C/ Enrique Cubero 22
Teléfono: 663 33 13 44

www.cristaleriasotero.com - www.oteroglass.com - www.ventanasotero.com



CleceVitam
San Francisco

RESIDENCIA PARA PERSONAS MAYORES
TU HOGAR EN EL CENTRO DE PALENCIA

☎ 900 802 103 · 979 300 786

www.clecevitamsanfrancisco.com
infomayores@clece.es

c/ Ignacio Martínez de Azcoitia 17 y 19 - 34001 Palencia





GRUPO VÁZQUEZ

Asesoramiento Jurídico, Fiscal y Laboral

Nóminas, cotizaciones, altas/bajas Seguridad Social, contratos, incapacidades, etc.
Liquidaciones trimestrales, Impuestos Sociedades, Libros oficiales, Mod. 390,180,347, ect.
Con el paquete de laboral y/o fiscal, asesoramiento jurídico INCLUIDO.

C/ José Zorrilla nº 5, 1ºD · 34001 Palencia · Atención al cliente: 654 055 361

 @gabinetedelogopedialogos

 gabinetedelogopedialogos



Gabinete de Logopedia
logos

Con más de 17 años de experiencia

 665 137 795 - Mail: gabinetedelogopedialogos@gmail.com

Av. San Telmo, 14 - www.gabinetedelogopedialogos.com

PROGRAMA DEPORTIVO

AJEDREZ:

GRAN PREMIO AYUNTAMIENTO DE PALENCIA AJEDREZ POR EQUIPOS – III MEMORIAL ALBERTO ACERO

3 de septiembre.

De 10.30 a 19.00 horas.

Lugar: Campus Universitario La Yutera (cafetería).
En colaboración con el Club Palentino de Ajedrez.

ATLETISMO:

CARRERAS SABOREA PMD: 1.500- 10K Y LEGUA

9 de septiembre

19.00 horas: 1.500 para niños

19.30 horas: 1.500 carreras absolutas

Lugar: Inmediaciones Plaza de Toros.

10 de septiembre

11.00 horas: 10 K y Legua

Lugar: Inmediaciones Plaza de Toros

En colaboración con el Club Atletismo Saborea-
Cuatro Cantones.



BALONCESTO:

IV TORNEO CADETE “SAN ANTOLIN” MEMORIAL KIKE CARRACEDO

9 y 10 de septiembre.

Sábado 9 (mañana y tarde), Domingo 10
(mañana).

Lugar: Campo de la Juventud.

En colaboración con el Club Baloncesto Palencia.

BALONMANO:

TORNEO BALONMANO INCLUSIVO “SAN ANTOLÍN”

9 de septiembre.

De 16.30 a 21 horas.

Lugar: Pabellón Mariano Haro.
En colaboración con el Club Balopal.

PARTIDOS BALONMANO FEMENINO SENIOR DIVISIÓN HONOR PALENCIA TURISMO CBPF / SAN SEBASTIÁN DE LOS REYES (MADRID)

27 de agosto.

12.30 horas.

Lugar: Pabellón Mariano Haro.

PALENCIA TURISMO CBPF / VILLAVERDE (MADRID)

3 de septiembre.

12.30 horas.

Lugar: Pabellón Mariano Haro.

En colaboración con el Club Balonmano Palencia
Femenino.



CARRERA POPULAR: HOLI SAN ANTOLÍN

28 de agosto.

19.00 horas.



Lugar: Estacionamiento Plaza de Toros.
Organiza: Concejalía de fiestas con el Club Atletismo Saborea Cuatro Cantones.

DEPORTE ADAPTADO:

JORNADA PUERTAS ABIERTAS DEPORTE ADAPTADO Y DEPORTE INCLUSIVO

9 de septiembre.

Desde las 11.00 horas.

Lugar: Parque Ribera Sur (junto canchas baloncesto).
En colaboración con De-X-Pal.

JUEGOS PREDEPORTIVOS:

JORNADA PARA NIÑOS CON ATLETISMO DIVERTIDO-HINCHABLES-ESGRIMA

8 de septiembre.

18.00 horas.

Lugar: Parque Los Jardinillos
En colaboración con los Clubes Deportivos

FRISBEE:

PARTIDO AMISTOSO FRISBEE (DISCO VOLADOR) ULTIMATE FRISBEE DISCOTEROS (PALENCIA) /ULTIMATUM (VALLADOLID)

30 de agosto.

19.00 horas.

Lugar: Campo de Fútbol Isla Dos Aguas.
En colaboración con el Discotereros Ultimate Frisbee.

FÚTBOL:

PARTIDOS FUTBOL FEMENINO

30 de agosto.

Lugar: Campo Municipal Nueva Balastera

Horarios:

16.30 HORAS: CULTURAL DE LEÓN / PALENCIA FF

19.15 HORAS: MADRID CFF / SD EIBAR

En colaboración con el Club Palencia Fútbol Femenino

II TORNEO PEÑAS FUTBOLÍSTICAS DE PALENCIA:

1 de septiembre.

17.30 horas.

Lugar: Campo Municipal Santa Marina
En colaboración con Peñas Futbolísticas de Palencia

GIMNASIOS PALENTINOS:

EXHIBICIÓN EN LA CALLE

31 de agosto.

20.00 horas: Escuela Danza Bella Luna.

21.00 horas: Gym Cronos.

Lugar: Plaza Pío XII.

En colaboración con la Gym Cronos y Escuela Danza Bella Luna.



GOLF:

XIII TROFEO AYUNTAMIENTO DE PALENCIA

Viernes 1 desde las 9.30 y 16.00 horas.

Jueves 2 desde las 9.00 horas.

Lugar: Campo Municipal de Golf "Isla Dos Aguas".

VIII TORNEO DEPORTES ARTIZA - DEQUIP

Sábado 9 desde las 15.30 horas.

Domingo 10 desde las 9.00 horas.

Lugar: Campo Municipal de Golf "Isla Dos Aguas".

En colaboración con Deportes Artiza y Dequip.

JUEGOS AUTÓCTONOS:

JORNADAS DE PROMOCIÓN DE JUEGOS AUTÓCTONOS

29 de septiembre

19.00 horas.

Lugar: Plaza de la Inmaculda

1 de septiembre.

11.00 horas.

Lugar: Calle Mayor

En colaboración con la Federación de Juegos Autóctonos de Castilla y León

CAMPEONATO SAN ANTOLÍN TANGA Y RANA

2 de septiembre

10.00 horas

Lugar: Bolera "Los Jardinillos"

En colaboración con la Federación de Juegos Autóctonos de Castilla y León

NATACIÓN

TRAVESIA: XVI TRAVESIA "RIO CARRION"

2 de septiembre.

Salida 17.30 horas.

Lugar: Río Carrión, con salida desde Puentecillas.

En colaboración con el Club Oca SOS.

PELOTA:

GRAN PREMIO AYUNTAMIENTO DE PALENCIA. SELECCIONES NACINALES SUB-22 Y ABSOLUTA

1, 2 y 3 de septiembre.

Desde viernes 1 a las 16.00 horas. Final domingo mañana.

Lugar: Frontón Municipal de Santa Marina.

En colaboración con la Federación Española de Pelota.

PETANCA:

TORNEO NACIONAL DE PETANCA FEDERADO

3 de septiembre.

De 9.00 a 19.00 horas.

Lugar: Huertas del Obispo.

En colaboración con el Club Deportivo Sotillo Petanca.

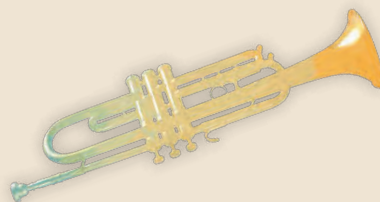

PIRAGÜISMO:

49 ASCENSO Y DESCENSO DEL CARRIÓN PUNTUABLE CAMPEONATO CASTILLA Y LEÓN RIOS Y TRAVESÍAS

27 de agosto.

Salida 10.30 horas.

Lugar: Río Carrión, con salida y meta en Puenteillas.
En colaboración con el Club Palentino de Piragüismo.

RUGBY:

JORNADA PROMOCIÓN PUERTAS ABIERTAS

3 de septiembre.

Desde las 11.30 horas.

Lugar: Isla Dos Aguas.
En colaboración con el Palencia Rugby Club.

SQUASH:

XIX OPEN NACIONAL CIUDAD DE PALENCIA

8, 9 y 10 de septiembre.

Desde viernes 8 a las 17.00 horas. Finales
domingo mañana

Lugar: Pistas de Squash Campo de la Juventud.
En colaboración con el Club Squash Palencia y la
Federación Territorial de Squash.

TENIS:

CAMPEONATO SAN ANTOLÍN

Del 28 de agosto al 3 de septiembre.

Desde las 16.00 horas.

Lugar: Pistas de Tenis "Isla Dos Aguas".
En colaboración con el Club Canal Deportivo.

XXXVIII CAMPEONATO "JOSEFINA DE DIEGO"

Del 5 al 9 de septiembre.

Desde las 16 horas.

Lugar: Pistas de Tenis Club Jotaeme.
En colaboración con el Club Jotaeme.

TENIS DE MESA:

CAMPEONATO SAN ANTOLÍN

26 de agosto.

Desde las 10.00 (Sub-18) y desde las 16.00 horas
(Senior.)

Lugar: Campo de la Juventud.
Inscripciones en clickn.run.
En colaboración con el Club Tenis de Mesa Palencia.

TIRO OLÍMPICO:

CAMPEONATO PROVINCIAL PISTOLA STANDARD

27 de agosto

Desde 10.00 horas.

Lugar: Polígono de Tiro "Andrés Andérez"
En colaboración con la Delegación Palentina de Tiro



UNIVERSAE

Instituto Superior de FP

POTENCIA TU
TALENTO,
ALCANZA EL
ÉXITO.



MATRICÚLATE



+34 919 033 434

info@universae.com



UNIVERSAE
Instituto Superior de Formación Profesional



CAUTO, S. L.

CALEFACCIÓN AUTOMÁTICA, S.L.

PALENCIA

c/ Santiago, 5 bajo - Tel. 979 725 713

palencia@cautosl.com - www.cautosl.com

VALLADOLID

Oficinas: c/ San Luis, 21 bis - 5 A.T. - c/ Arco 5 Nave 1
Tel. 983 295 566 - 983 390 265 - Tel. 983 207 620 - 983 296 586

AVILA

c/ Sagovia, 9 bajo
Tel. 920 048 807

- **QUEMADORES:**
Gasóleo, Gas y Fuel-Oil
- **CALDERAS:**
Gasóleo y Gas



**TRANSFORMACIÓN
A GAS NATURAL
DE SALAS DE CALDERAS**

- **MANTENIMIENTO**
de Comunidades, Colegios, Industrias, Hoteles...
- SALAS DE CALDERAS
(Quemadores, bombas, calderas...)
- GRUPOS DE PRESION DE AGUA

Lacolada

CLEAN & DRY

AVENIDA DE SANTANDER, 29 - PALENCIA



LAVANDERÍAS AUTO SERVICIO

- MANTAS - EDREDONES - CORTINAS Y TODA SU ROPA DIARIA

ESPECIALISTAS EN VESTUARIO LABORAL (recogida y entrega)

LIMPIEZA DE ALFOMBRAS

365 días / año

Abierto todos los días
de 8,00 h. a 22,00h.



Avenida de Santander 29 - Palencia

661- 337-867 / 608-455-207

lacoladapalencia@gmail.com



www.lacoladapalencia.com

Clínica
Dental
Sara
Varas



sara varas
clínica dental



En Clínica Dental Sara Varas la primera consulta es gratuita y sin compromiso

Cita previa
citaprevia@clinicadentalsaravaras.com
979 711 640 · 681 162 394

www.clinicadentalsaravaras.com

Avda. Cardenal Cisneros, 14
C/ Isaac Peral - Esquina Plaza de la Constitución
Junto Campo de la Juventud
34004 Palencia



NºRS.34-C251-0093



CONSTRUCCIONES Y REFORMAS
LUIS MENDIZABAL

Paseo de los Frailes nº 3, 2B
Tif.: 620701100 - 979720424
i.mendizabal@hotmail.es



Damos forma a tu proyecto
Reformas hechas por profesionales,
con toda garantía

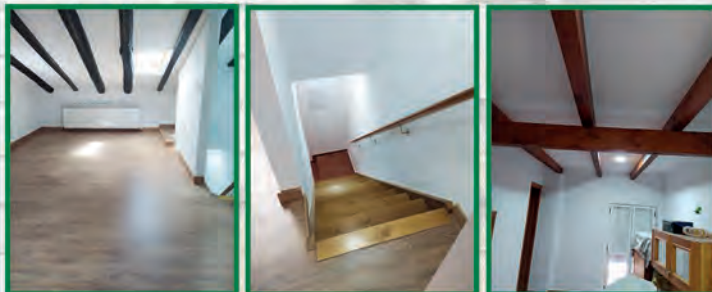

UN EQUIPO MUY PROFESIONAL.

Sea cual sea el trabajo que necesite acometer, confíe en profesionales. Desde simples trabajos de reparación de viviendas, albañilería, fontanería, electricidad, etc., hasta reformas integrales de viviendas o construcción de vivienda nueva.

Construcciones y Reformas Luis Mendizabal se ocupa de todo, para su mayor comodidad. Así de sencillo!

Al servicio de nuestros mayores desde 1978

En el Centro de Palencia con habitaciones dobles e individuales y amplias zonas ajardinadas

Residencia San Bernabé y San Antolín
C/ Manflorido 5 · 34005 Palencia | ☎ 979 749 500 | resisanbernabe@yahoo.es

Áridos y Excavaciones
EL CRISTO, S.L.
Hormigones y RCD'S

Planta de Hormigón: Tfno.: 650 051 449
Oficina 979 752 025 • Fax 979 752 894
Miguel de Benavides, 10 - 1ª F 34003 - PALENCIA

www.elcristo.net

RESIDENCIA PARA MAYORES

Menéndez Pelayo



VÁLIDOS Y ASISTIDOS



Felices Fiestas



C/ Isaac Peral, 15. Palencia
Tel. 979 10 16 54
www.residenciamenendezpelayo.es

Autorizado por la
Junta de Castilla y León
R.S. 34 C30039



Clara de Juan

CLÍNICA DENTAL

Odontología Integral

979 069 342

clinica@claradejuan.es

Paseo de La Julia nº1 Palencia

¡Nos gusta hacerte sonreír!



Sonia Castro
ESTILISTAS

C/ ANTONIO MAURA, 15. PALENCIA

☎ 979124542 



fincas **AR**
PALENCIA

ADMINISTRACION DE FINCAS

ALBERTO ROYUELA RUIZ
ADMINISTRADOR DE FINCAS

AVD. REPUBLICA ARGENTINA 14. OFICINAS 1 Y 8
34002 PALENCIA
TELÉFONOS: 979 71 02 14 / 629 81 33 03



Autopalas Valladolid, SLL

VENTA-REPUESTOS Y REPARACIÓN MAQUINARIA O.P.

AVANT
KOMATSU



C/ Acequia, 118, Santovenia de Pisuerga, 47155, (Valladolid) · 983 400 870 · 618 959 580 · autopalavalladolid.com



Obra nueva,
Viviendas,
naves, chalets.

Reformas de
locales, pisos,
comunidades.

Albañilería
en general.

Tfno. 979 03 05 61
Móvil: 610 48 99 96
edificamc@gmail.com



edificamos futuro
construimos sueños

MC

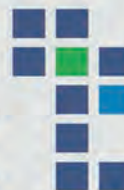

edifica



facebook



Instagram

www.edificamc.com

RESIDENCIAS DE MAYORES Y CENTROS DE DÍA

www.residenciaautilla.es

Amplias Instalaciones.
Zonas ajardinadas.
Habitaciones con baño validos y asistidos.
Servicio de transporte adaptado para
centro de día.

TERAPIA OCUPACIONAL-FISIOTERAPEUTA
ASISTENCIA MEDICA Y ENFERMERÍA

Centro de Mayores Autilla
979 769 137
Autilla del Pino

Nº registro sanitario: 34-C3-0054

Residencia Cristo de San Felices

LOS CUIDADOS PROFESIONALES A SU ALCANCE

NUEVA GERENCIA



Becerril de Campos a 10 minutos de Palencia
SERVICIOS SOCIO SANITARIOS
T/OCUPACIONAL FISIOTERAPEUTA
Instalaciones adaptadas, Jardín en interior y
exterior

LLAME E INFORMESE

TLFNOS: 979 833 321-662 321 663

Ctra. Palencia Villada,1-Becerril de Campos
www.cristodesanfelices.es info@cristodesanfelices.es
Nºregistro sanitario:34-C3-0114

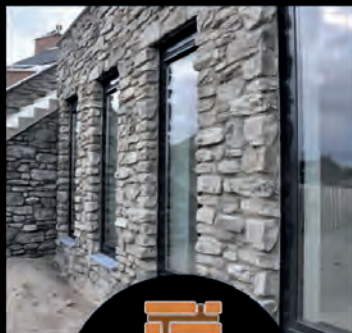

RUSTICALIA
PIEDRA RECONSTITUIDA

Tfno: 979 77 14 78

www.rusticalia.eu

REVESTIMIENTOS EN PIEDRA RECONSTITUIDA

C/ España, 53 · 34190 Villamuriel de Cerrato, Palencia | info@prefabricadosarque.com



FUENTES DE
LEBANZA

AGUA MINERAL NATURAL

www.lebanza.com

proceso certificado
ECOLÓGICO CAAE

Ctra. Cervera a Potes Km 14,5

34847 | San Salvador de Cantamuda (Palencia - España)

Tel. 979 879 073 | info@lebanza.com

¡FELICES FIESTAS!

BAG IN BOX

5L | 11L | 20L



- **Más litros.**
- **Más higiénico.**
- **Más práctico.**
- **Más seguro.**
- **Más sostenible.**



MORALESCERVERA

Implantología Dental Inmediata

Recupera tu sonrisa en 24h

1ª CONSULTA GRATUITA

Calle la Puebla 14, Bajo
34002, Palencia

686 405 729 - 979 816 133







EXCAVACIONES | DERRIBOS | CANALIZACIONES | OBRA CIVIL | TIERRA VEGETAL | CAMIÓN PLUMA



CASTRO

Óscar: 685 19 75 64 

Juan: 608 78 65 73 

excavaciones-castro@hotmail.com

**BECERRIL DE CAMPOS
PALENCIA**



Pastelería Lord

VISITA NUESTRA NUEVA TIENDA

Prueba nuestros helados artesanos
Reserva tu cazuela de San Antolín

(TIENDA NUEVA CON HELADERÍA)

Avda. Valladolid 45 · 34004 Palencia | ☎ 979 727 649

C/ Germán Calvo 12 · 34004 Palencia | ☎ 979 728 812



ACTIVIDADES

CONSEJO LOCAL DE PEÑAS

25 DE AGOSTO

Participación en el Pregón Popular, desfile por la Calle Mayor y final de fiesta en Plaza de San Pablo amenizada con nuestras charangas.

26 DE AGOSTO

13.30 horas: Vermút solidario a beneficio de la Asociación Palentina con el Pueblo Saharui

Lugar: Plaza San Pablo

29 DE AGOSTO

13.00 h: Paellada y música con DJ en la Plaza de Toros, seguidamente asistencia a la clase práctica de la Escuela Taurina de Palencia

LOS DÍAS 30 DE AGOSTO, 1, 2 Y 3 DE SEPTIEMBRE

Desfiles al finalizar los eventos taurinos, desfile desde la plaza de toros hasta la estatua de la mujer palentina.

EL DÍA 31 DE AGOSTO

Desfile al finalizar la corrida goyesca desde la plaza de toros hasta la Plaza San Pablo

2 DE SEPTIEMBRE

Acompañamiento a las autoridades hasta la Catedral y vuelta con desfile tradicional a la Plaza Mayor

PEÑAS

PEÑA PALLANTIA

25 DE AGOSTO

23.30 horas: "Fiesta del Peñista", música en abierto.

Lugar: Sede Plaza Dominicos

26 DE AGOSTO

Tarde/noche de ruta de peñas, finalizando en la sede con actuación musical.

27 DE AGOSTO

13.00 horas: Vermut con actuación musical

Lugar: Plaza Dominicos

28 DE AGOSTO

18.00 horas: Tardeo con ginkana de bares y sorteo benéfico, actuación musical en abierto para finalizar la jornada.

Lugar: Sede Plaza Dominicos

29 DE AGOSTO

20.30 horas: Salimos por el barrio, tardeo nocturno hasta que los bares nos aguanten para finalizar con ambiente musical en la sede.

30 Y 31 DE AGOSTO

23.30 horas: Cena y festival abierto a todos con Karaoke musical, bingo benéfico, juegos populares, etc

1 DE SEPTIEMBRE

23.30 horas: “Viva San Antolín” celebraremos la noche del Patrón con DJ y música en vivo para disfrute de todos los palentinos que quieran acercarse.

2 DE SEPTIEMBRE

23.30 horas: La feria al aire libre, actuación musical y coreografías variadas en
Lugar: Sede Plaza de los Dominicos.

3 DE SEPTIEMBRE

13.00 horas: Vermut benéfico

Lugar: Plaza San Pablo

23.30 horas: Asistencia a la Traca Fin de Fiestas y fin de fiesta en la sede.



PEÑA EL RUEDO

26 AGOSTO

21.00 horas: Noche Ochentera con música de dicha época acabando la noche con sopas de ajo.

27 DE AGOSTO

13.00 horas: Vermut torero con DJ acompañado con pancetada, chorizada y limonada.

Lugar: Sede C/ Alonso París 1

Los 5 días restantes de feria la peña El Ruedo estará todos los días abierta amenizando su sede y dará una vuelta por su barrio con la charanga el día 2 San Antolín a las 9.30 de la mañana tocando dianas por el barrio con la charanga hasta la hora de ir al ayuntamiento.

Animación nocturna hasta que el cuerpo aguante.

PEÑA LA FILOMENA

26 DE AGOSTO

21.00 horas: Verbena Peña Filomena con la actuación de DJ Fernando, bocadillos calientes y muy buen ambiente con bailes participativos.

Lugar: Sede C/ Primera Universidad 28

29 DE AGOSTO

20.30 horas: Fiesta del niño y mayores con el payaso Piticlin (juegos, magia), al término descanso para cenar con bocadillos, hamburguesas.

A continuación, juegos participativos para mayores y niños, música y bailes, bingo cachondo y elección de Mis y Mister Filomeno.

Durante todos los días de la feria a partir de las **13:00 h:** vermutos musicales en la Peña Filomena. Días de la feria taurina con la Charanga los Duendes animarán por las calles de Palencia a todos los Palentinos. Acabando en su sede hasta que el cuerpo aguante.

PEÑA EL CORDÓN

26 AGOSTO

20.30 horas: Pancetada acompañada con DJ
Lugar: Sede C/ Mayor Antigua

27 DE AGOSTO.

19.00 horas: Juegos para niños
Lugar: Sede C/ Mayor Antigua

1 DE AGOSTO

23.30 horas: Actuación de DJ Mr. Cong.
Lugar: Sede C/ Mayor Antigua

Animación por las calles de la ciudad durante los días de feria con la charanga Pasodoble

PEÑA LOS BALASTEROS

Los días 30, 31 de agosto y 1, 2 de septiembre, "VEN A BAILAR" con Los Balasteros, al finalizar los desfiles de peñas, en la confluencia de la calle Mayor con la calle los Manteros, amenizado por Charanga El Desconcierto.

PEÑA SAN ANTOLÍN

26 DE AGOSTO

A partir de las 19.00 horas: Música con DJ y bocadillos de plancha.

Lugar: Sede C/ Los Robles 24

27 DE AGOSTO

A partir de 14:00 horas: Música con DJ y paellada a un precio de 2€.

Lugar: Sede C/ Los Robles 24

19.00 horas: Juegos populares.

PEÑA SANTO TORIBIO

26 DE AGOSTO

Salida nocturna con la charanga desde las 23:45 en adelante.





Lesmes

Construcciones Lesmes S.L.

Mantenimiento Industrial y Obra Civil

Reformas Integrales de Viviendas, Oficinas y Locales

Construcción de Viviendas, Cubiertas y Naves

Comunidades de Propietarios

C/ María de Molina, 9 Entre. Puerta 2 34002 Palencia lesmes@atcampos.com
Tfí: 979 729 304 Rubén: 638 801 838 Elena: 619 479 162



AUTOLAVANDERIA FREETIME

"Servicios Asistidos"

SERVICIOS A DOMICILIO - LIMPIEZA DE ALFOMBRAS POR ENCARGO -
SERVICIOS PARA EMPRESAS LAVADORA/SECADORA ESPECIAL ROPA MASCOTAS

LAVAMOS- SECAMOS Y DOBLAMOS TUS PRENDAS POR TI

LAVADORAS Y SECADORAS DE ÚLTIMA GENERACION Y CUIDADOSAS CON EL MEDIO AMBIENTE



AVDA. MODESTO LA FUENTE Nº21 PALENCIA · 630 866 615

LAVANDERIAFREETIME@GMAIL.COM

BARNIZADOS Y CANTEADOS



BARCENILLA



¡Síguenos en Facebook!

C/ Francia p-98 nave 4, 5 y 6 · 34004 Palencia
Tfno. 979 160 140 barcenilla.palencia@gmail.com

ANTES

DESPUÉS

ANTES

DESPUÉS

Nº de registro sanitario: 34-C251-0100



BONO

DESCUENTO

LIMPIEZA DENTAL GRATIS*

*La higiene bucodental se realizará previa revisión y prescripción facultativa

+200€ de descuento
en un blanqueamiento dental

SONRISALUD

CLÍNICA DENTAL AVANZADA

PIDE CITA



C/Patio de Castaño, 2 - TEL. 979 29 01 46



Gestoría Revilla SL
Avenida Modesto Lafuente, 17
34002 - Palencia (Palencia)
Tfno: 979 16 61 33 - Fax: 979 712 674
gestoriarevilla@hotmail.com - www.gestoriarevilla.es

- ASESORIA LABORAL CONTABLE
- ESCRITURAS
- SUBVENCIONES
- ADMINISTRACIÓN FINCAS

GESTIÓN DE FINCAS P.PENAGOS, S.L.

PILAR PENAGOS
Administradora de fincas Colegiada
Gestor Administrativo
Av. Modesto Lafuente - Tfn. 979 712 489
gestiondefincas@pilarpenagos.com



CIELO ANIMAL

C/Río Rubagón, 9 - 34003 Palencia - 655 933 233

- 🐾 *Guardería Diaria*
- 🐾 *Guardería Vacacional (Perros, gatos, conejos)*
- 🐾 *Peluquería*
- 🐾 *Spa*
- 🐾 *Ozonoterapia*
- 🐾 *Fisioterapia*
- 🐾 *Último adiós*

 @cielo_animal





Construcciones y Reformas
hechas por profesionales
Con toda garantía

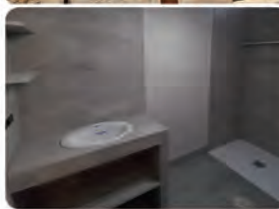

Ctra. de Aranda, 22 | 34240 Baltanás (Palencia) | 979 79 01 14 | 678 53 76 82
www.diagoinfante.es | info@diagoinfante.es

LECHAZO IGP DE CASTILLA Y LEÓN

el de la Vitola Roja, el nuestro



ENERGÍAS RENOVABLES

AISLAMIENTOS
Ahorras un 40% en calefacción

ACCESIBILIDAD
Revalorizas y ganas en calidad de vida

REPARTIDORES COSTES

BOMBAS DE CALOR
Ahorras hasta un 70% en agua caliente

SALA DE CALDERAS
Ahorras hasta un 30% en calefacción

PAVIMENTACIÓN e IMPERMEABILIZACIÓN con asfalto fundido

efficon
eficiencia y confort.

- ♦ Aislamiento de fachadas y cubiertas.
- ♦ Reformas para supresión de barreras e instalación de ascensores.
- ♦ Instalación y mantenimiento de salas de calderas.
- ♦ Servicio de lectura de repartidores de costes y contadores.
- ♦ Gestionamos las ayudas europeas

Tel. 644247865 · www.efficonpalencia.es
C/Primera Universidad de España nº9

MONTAJES ELÉCTRICOS

VILESA S.L.

**Instalaciones Eléctricas
Mantenimiento**

**c/ Doctor Fleming, 4 bajo
34004 Palencia**

Tlf: 646 107 326

info@vilesapalencia.es

www.vilesapalencia.es

PROA EMPRESARIAL, S.L.

Asesoría de Empresas

La Cestilla, 2-3ª 34001 Palencia

Tlfno. 979 70 70 15 · 638 64 95 70

info@proaempresarial.com



ALEJOS
CONSTRUCCIONES y OBRAS

VIVIENDAS
NAVES
LOCALES
COMERCIALES

REFORMAS
MANTENIMIENTOS

OBRAS
ALEJOS

CARPINTERIA Y MONTAJE
629858363 - 690076363

C/ Islas Canarias 11 bis 34004 · PALENCIA TFN. /FAX: 979 72 90 44 | MÓVIL: 608 41 41 90
obras@construccionesealejos.com www.construccionesealejos.com

ascensores
ENER

GRUPO ARMONIZA

www.ascensores.com

Desde 1976 subiendo personas

Nuevas oficinas:



979 752 021

C/ Los Álamos, 6; 34003 Palencia

METÁLICAS
LUMIAN
CARPINTERÍA METÁLICA

C/ Andalucía, 40 Nave 3 - 34004 Palencia
Tel. 979 726 598 - Móvil 670 092 961
info@lumian.es

CARPINTERÍA METÁLICA (ALUMINIO Y PVC)

- Series con rotura de puente térmico •
- Ventanas, puertas, contraventanas... •
- Cerramientos en correderas, abatibles, plegables, cortinas de cristal... •
- Vidrios energéticos con cámara y doble cámara... •
 - Mamparas de baño •
- Mosquiteras enrollables, plisadas, de puerta lateral •
 - Hierro y forja •

www.metalicaslumianpalencia.es

Aguardientes de Lantadilla



C/ Calvario, 5 - 34468 Lantadilla, Palencia, España
979 152 074 - comercial@gonqui.com - www.gonqui.com

biosalud

- Asesoramiento nutricional
- Dietas de Adelgazamiento y salud:
 - Obesidad - Sobrepeso - Bajo peso
 - Diabetes - Hipercolesterolemia
 - Hipertensión arterial - Hiperuricemia
- Nutrición deportiva
- Nutrición Infantil
- Nutrición en el Embarazo, lactancia y postparto

Naturopata · Flores de Bach · Kinesiología



Mª ISABEL CABALLERO CALZADA

- Diplomada en Nutrición y Dietética.
- Licenciada en Ciencia y Tecnología de los Alimentos.
- Máster en Nutrición Clínica.
- Post-Grado en Naturopatía.



Plaza de San Pablo, 1 Palencia · 979 74 92 14
www.nutrisaludisabelcaballero.es

@nutrisaludpalencia

Herbodietética Nutrisalud Palencia - Nutricionista Isabel Caballero

REMOLQUES RODRIGUEZ

979 72 07 42 / 979 88 72 83 / 674 21 36 97

MONTAJE DE ENGANCHES

PALENCIA Y VILLAHERREROS

THULE
SWEDEN



www.remolquesrodriguez.com

LA ESTRELLA
SERVICIOS INTEGRALES DE LIMPIEZA



- ↗ MANTENIMIENTO DE COMUNIDADES
- ↗ CONSERJERÍA
- ↗ LIMPIEZA GRAFITIS
- ↗ PULIDO Y ABRILLANTADO DE PAVIMENTOS
- ↗ LIMPIEZA INDUSTRIAL

979 722 345

www.limpiezaslaestrella.com

TUR WONDERLAND

ASESORES INTERNET

SOLUCIONES WEB PARA EMPRESAS EN PALENCIA

DISEÑO WEB
COMERCIO ELECTRONICO
REDES SOCIALES
MARKETING ONLINE

WWW.ASESORESINTERNET.COM
INFO@ASESORESINTERNET.COM · 609241315

MILAR

Milar Palencia

C/ Menéndez Pelayo, nº 12. PALENCIA

979 162 033  616 677 462

palencia1@milar.es

¡Felices ferias y fiestas Palentinos!



www.milar.es

OBRAS Y EXCAVACIONES

HUMUS

661 964 810

EXCAVACIONES Y
DERRIBOS EN PALENCIA



Paseo de Victorio Macho, 48 - Puerta 12 - 1ª Izda. · 34003 Palencia
 561 96 48 10 | humus_vito@hotmail.com
www.excavacioneshumus.es

ARChivoLTa

Conservación de Arquitectura Monumental



A
CRODECO S.L.

*Felices Fiestas
de S. Antolín*

REFORMAS Y CONSTRUCCIONES

PINTURA INDUSTRIAL Y DECORATIVA

REVESTIMIENTOS DE FACHADAS

PROYECCIÓN DE CHORRO DE ARENA

APLICACIÓN DE MICROCEMENTO



📍 Diego Laínez 11, bajo,
Palencia, 34004, (Palencia)

Seguimos en **facebook**
📞 979725533

Seguimos en **Instagram**
📱 627950707

🌐 www.acrodeco.es
✉ acrodeco@acrodeco.es



ONIX
www.onixproyectos.es

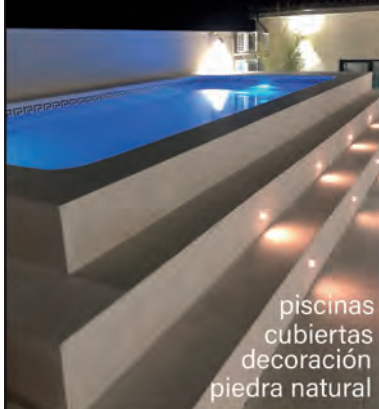

piscinas
cubiertas
decoración
piedra natural

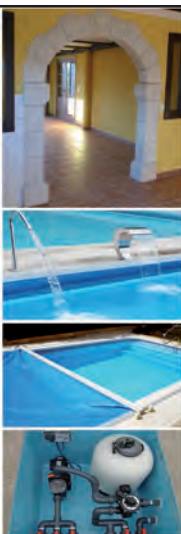

Ctra. A-62, Km. 99,8 - Salida 99 Autovía. DUEÑAS 979 78 03 08

C/ Italia, 84 - Palencia Tf: 979 107 236

info@mbtoquero.com - www.mbtoquero.com



SERVICIOS GENERALES DE LIMPIEZA PROFESIONAL
MANTENIMIENTOS INTEGRALES
CONTROL DE PLAGAS

**ESCUELA DE
MÚSICA
Y DANZA**



BORDÓN 1.0

desde
los
3 años

BAILE MODERNO Y BALLET
MÚSICA Y MOVIMIENTO DE 3 A 5 AÑOS

PIANO, VIOLÍN, VIOLA, FLAUTA TRAVESERA, GUITARRA
CLÁSICA, GUITARRA FLAMENCA, GUITARRA ELÉCTRICA,
SAXOFÓN Y BATERÍA. NIÑOS Y ADULTOS.

 C/VIRGEN DE LA ESPERANZA, 7. PALENCIA. 687289750 

www.escuelademusicaydanzabordon.com



JULIETMA
OBRAS Y CONTRATAS S.L.

Pasaje Valdegudín nº 10 Bajo
34190 Villamuriel de Cerrato (Palencia)
Fax y Tlf. fijo: 979 77 62 70 / 661 870 555
jcruizorteg@gmail.com

HIDRÁULICA Y RECAMBIOS



C/. Francia, P-7, N-7 | 34004 PALENCIA | Tel.: 979 71 26 23
www.hidrapal.com



Saunier Duval
Sat Sure
Servicio Técnico Oficial

Pregunte por nuestros
Servicios de Mantenimiento Conectados

979 74 78 62

Primera Universidad de España, 11. 34005 Palencia
conectividad.saunierduval.es

PALENCIA

FERIA TAURINA DE SAN ANTOÁN 2023

 Diputación DE PALENCIA

 CIRCUITOS LAURINOS

 FERIAS DEL TORO S.L.



Homenaje a
Félix López
"EL REGIO"

4 FESTEJOS DE ABONO Y UNO FUERA DE ABONO
4 CORRIDAS DE TOROS (una de ellas MIXTA) Y UNA CORRIDA DE REJONES
TODOS LOS FESTEJOS COMENZARÁN A LAS 6 DE LA TARDE

CORRIDA DE TOROS PRIMERA DE ABONO
MIÉRCOLES 30 AGOSTO
6 TOROS DE "MONTALVO", 6 ©
Miguel Ángel
PERERA
Daniel
LUQUE
Ginés
MARÍN

CORRIDA EXTRAORDINARIA Goytiska.
HOMENAJE A FELIX LÓPEZ "EL REGIO"
FERIA DE ABONO
JUEVES 31 AGOSTO
6 TOROS DE NÚÑEZ DEL CUVILLO, 6 ♂
José Mari
MANZANARES
Tomás
RUFO

CORRIDA DE TOROS SEGUNDA DE ABONO
VIERNES 1 SEPTIEMBRE
2 TOROS DE GUOMAR CORTÉS DE MOURA, 2 ♂
PARTE DEL CABALLERO REJONADOR
Diego
VENTURA
4 TOROS DE ZACARÍAS MORENO, 4 ♂
MORANTE
de la Puebla
"EL JULI"

CORRIDA DE TOROS DEL BELLO ARTE DEL REJONEO
TERCERA DE ABONO
SÁBADO 2 SEPTIEMBRE
6 TOROS DE DAVID RIBEIRO TELLES, 6 ♂
João Ribeiro
TELLES
Alejandro
LÉA VICENS
Guillermo HERMOSO de
MENDOZA

CORRIDA DE TOROS CUARTA DE ABONO
DOMINGO 3 SEPTIEMBRE
6 TOROS DE JUAN PEDRO DOMÉCQ, 6 ♂
CASTELLA
Alejandro
TALAVANTE
CAYETANO

MARTES 29 AGOSTO, 10 H
CLASIFICACIÓN
LORI DE ALUMNOS DE LA ESCUELA TAURINA DE PALENCIA
EXTERNA GRATUITA
MARTES 29 AGOSTO, 10 H
CLASIFICACIÓN
LORI DE ALUMNOS DE LA ESCUELA TAURINA DE PALENCIA
EXTERNA GRATUITA
RENOVACIÓN DE ABONOS: Del 17 al 21 de agosto.
NUEVOS ABONOS: 21 y 22 de agosto.
VENIDA DE ENTORNOS SUJETOS: Desde el 24 de agosto.
HORARIO DE TAGUILLAS: De 10:00 h a 14:00 h y de 17:00 a 20:00 h.
DESCUENTO EN ABONOS
10% de descuento para ADICIONOS al público en general.
DESCUENTOS ESPECIALES
30% de descuento para Peñas, miembros de Peñas y menores de 25 años.
50% para desempleados inscritos como demandantes de empleo y personas con grado de discapacidad superior al 32%.
(100% de descuento para menores de 16 años inscritos como socios de Peñas).

San Antolín 2023

PUNTOS VIOLETA

La Ciudad de Palencia, a través de la Concejalía de la Mujer del Ayuntamiento de Palencia, contará durante las fiestas de San Antolín con puntos violeta en diferentes actos y lugares. Se plantean, estos enclaves, como espacios de información, sensibilización y prevención de agresiones sexistas, ofreciendo información y acompañamiento, si fuera preciso.

Los puntos violetas, están dirigidas al conjunto de la sociedad trasladando un mensaje, para su rechazo e implicación en la erradicación de la violencia machista. Pretenden ser lugares de atención, ofreciendo la información necesaria para saber cómo actuar ante un caso de violencia contra las mujeres, estableciendo canales más inmediatos y accesibles para la denuncia y la atención a las víctimas.

En coordinación con los cuerpos y fuerzas de seguridad, servicios sanitarios...

**¡CONTANDO CON LA
COLABORACIÓN DE TODA
LA CIUDANIA!**

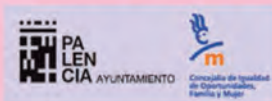



METRICA
OBRAS Y REFORMAS



Calle Luis Vives 20 1C, 34003 Palencia
obrasyreformasmetrica@gmail.com
Teléfono: 615 38 91 93

Ruth
Campillo
ESTÉTICA & QUIROMASAJE

979 69 36 26

Pasaje Gil de Fuentes Nº 2 Tu centro de confianza
34001 - Palencia ruthcampillo@hotmail.com



DA VIDA A TUS AÑOS



Servicios: Terapia Ocupacional
Fisioterapia
Enfermería
Atención directa
Podología
Peluquería
Catering
Atención a domicilio
Transporte adaptado propio

Paseo Nuestra señora de los Angeles 10
(frente a la Huerta Guadian)

Teléfono: 979720407 · Horario de 9 a 20:00 ininterrumpidamente
email: centrodediaconmimo@hotmail.com



PIROFIESTA
PALENCIA

▶ **PETARDOS** ▶ **HINCHABLES**
▶ **TRACAS** ▶ **ORQUESTAS**
▶ **BATERÍAS**

www.pirofiestapalencia.com

C/ MALDONADO, S/Nº. TLF.: 625 690 412.

Muebles Lantada

www.muebleslantada.es



Muebles Lantada · Milar Lantada
C. Conde Garay, 5 · 34460 Osorno La Mayor (Palencia)
Tel y fax: 979 817 088 | www.muebleslantada.es

ALQUILER VENTA FORMACIÓN



979 714 242 | cmayor.es



¡COAG PALENCIA DEFIENDE TUS INTERESES!

TRAMITACIÓN DE AYUDAS
SEGUROS AGRARIOS Y GENERALES
ASESORÍA FISCAL
FORMACIÓN AGRARIA

C/ Pedro Berruguete, s/n. (Est. autobuses) Palencia
Telf. 979 747 225 · 618 75 85 36 · 618 75 85 34

C/ Conde Garay, 11 · Saldaña
Telf. 979 890 628

palencia@coag-cyl.org

PISCINAS HUGO...2.0

www.piscinashugo.es
info@piscinashugo.es
610 240 322

INSTALACIÓN PISCINAS DE POLIÉSTER O DE OBRA
REHABILITACIÓN Y REFORMAS DE PISCINAS ANTIGUAS



EUROPA
PISCINAS



¿NECESITAS AYUDA PARA LOS TUYOS?

LIMPIEZAS
DOMÉSTICAS

AYUDA A
DOMICILIO

ATENCIÓN
A ENFERMOS

ATENCIÓN Y
CUIDADOS DE
BEBÉS Y NIÑOS

Teléfono 979 743 650 | 24 horas 610 215 879

C/ La Mujer Palentina, 4 Bajo (junto a Plaza San Lázaro)
34001 PALENCIA
plenitud@plenitudsocial.es
www.plenitudsocial.es

CAT. G.R.C.L7-06



GRÚAS Y DESGUACE
Ctra. Santander, km 12, 2
Grúa: 659 68 61 47
Desguace: 979 70 23 70



MECÁNICA GENERAL
ELECTRICIDAD Y ELECTRÓNICA
NEUMÁTICOS

TU TALLER DE CONFIANZA

ESPECIALISTAS EN:
VEHÍCULO ELÉCTRICO E HÍBRIDO
CLIMATIZACIÓN
SISTEMA DE FRENADO
GASES · ITV

C/ ANDALUCÍA Nº 74 NAVE 23
TLF. 979 162 649 - 672 669 332
687 847 312
www.delosmozosautomocion.com



**MÁS DE 30 AÑOS DE EXPERIENCIA
EN FABRICACION DE TODO TIPO
DE PIEDRA ARTIFICIAL**

**VEN A CONOCER NUESTROS PRODUCTOS
Y PIDE PRESUPUESTO SIN COMPROMISO**

www.Hormideco.com
C/ Pisuegra, 19, 34004 Palencia



20 años

conduciendo
tus ideas



Editorial MIC
902 271 902
www.editorialmic.com





Vaillant

Sat Sure

Servicio Técnico Oficial

Pregunte por nuestros
Servicios de Mantenimiento Conectados

979 74 78 62

Primera Universidad de España, 11. 34005 Palencia

conectividad.vaillant.es



HIDIFER

"La Tranquilidad de la Calidad y del Servicio"

GASÓLEOS
NEUMÁTICOS
ESTACIONES DE SERVICIO

Tfno. 979 83 71 83



Empresa certificada en
el Sistema de Gestión de Calidad ISO 9001:2008

www.hidifer.com

MATERIALES DE CONSTRUCCION

Construimos Palencia contigo

¡Siguenos en Facebook y Twitter!



maconferjosa@ferjosa.es

979 75 08 68 | 979 72 24 65

www.ferjosapalencia.es



LAPUERTAINDUSTRIAL

AUTOMATISMOS + PUERTAS METÁLICAS

PUERTAS DE GARAJE Y ACCIONAMIENTOS

PUERTAS Y MARCOS PEATONALES

PUERTAS INDUSTRIALES

CERCAS Y VALLADOS

TECNOLOGÍA DE CARGA

979 724 383

Tejedores, P-190 · 34004 PALENCIA

info@lapuertaindustrial.com

lapuertaindustrial.com

FUSIÓN DE LUJO Y ESTILO RURAL

Pueblo ASTUR

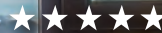

**PUEBLOASTUR ES UN SUEÑO HECHO REALIDAD. UNA ESPECIE DE OBSESIÓN POR MARIDAR LA DELICADA ESENCIA DEL LUJO Y EL MÁS PURO ESTILO RURAL. SIN DUDA, LA MEJOR MANERA DE MOSTRAR AL MUNDO LO QUE ESTA PEQUEÑA ALDEA ASTURIANA DESCUBRE CADA MAÑANA AL DESPERTAR:
EL PARAÍSO.**



Amanece cada día sobre un mar de nubes que da paso al canto del gallo y el coro de cencerros en un medio natural de soberbia belleza. Autenticidad, tradición y modernidad se funden en un nuevo concepto de hotel, levantado sobre los muros de una casona centenaria, meticulosamente rehabilitada y complementada con edificios de nueva factura, donde la madera de castaño y la piedra se funden en perfecta armonía con el paisaje y el arte contemporáneo, creando una estética sorprendentemente elegante y respetuosa con el entorno.

Calidad y sensaciones conviven en este resort donde además de sus habitaciones panorámicas y espectaculares suits, sorprenden los espacios dedicados a salud y bienestar: piscina infinita exterior, piscina climatizada, circuito de hidroterapia, centro de estética y masajes, yoga y técnicas de relajación, que combinan a la perfección con las excelencias de la gastronomía asturiana.

Caballos asturcones, ovejas de raza xalda, cerdos (gochos) asturceltas, gallinas (pitas) pintas, ocas... viven en una extensión de pastos, huertos y zona boscosa, que permite descubrir el encanto de la arquitectura tradicional asturiana (hórreos, paneras, lavadero, molino, etc.) sin salir del propio hotel. Lo más parecido a un auténtico paraíso terrenal.





EL VALLE DE EL SUEVE

Ubicado en Cofiño (Parres), en la falda sur del Pico Pienuzo (Pico Pienuzu) y balcón natural del Suevo y los Picos de Europa, Puebloastur sorprende por sus imponentes vistas. Todos sus espacios permiten divisar la Cordillera Cantábrica que se abre desplegando sus verdes valles, salpicados de aldeas y caseríos, para dar paso a las cimas nevadas de los majestuosos macizos de Picos de Europa. La proximidad del mar invita a disfrutar de un entorno de increíble versatilidad. El Suevo y los concejos que lo forman invitan a hacer surf al despertar el día, descender el río Sella a media mañana y ascender por la tarde a más de 1.000 metros de altura sobre el nivel del mar.

GASTRONOMÍA

Puebloastur sorprende con todas las maravillas de la gastronomía asturiana elaboradas en sus dos fantásticos restaurantes: Puebloastur y El Halcón. Bajo la batuta del prestigioso chef Ramón Celorio, ambos espacios invitan a degustar joyas culinarias que han colocado a la cocina del norte de España entre las mejores del mundo. Pescados y mariscos frescos del Cantábrico servidos a diario desde la lonja de Tazones, carnes de vacas, cerdos y corderos de nuestros pastos, verduras de nuestra huerta brindan su magia a platos convertidos en lienzos llenos de esmero y vocación. La oferta se complementa con dos restaurantes vecinos estrellas Michelin (Casa Marcial en La Salgar -dos estrellas- y El Corral del Indiano, en Arriendas), a apenas 5 kilómetros de distancia y con servicio de transporte gratuito para los huéspedes del hotel.

CENTRO WELLNESS NATURE BY CARITA

Puebloastur ofrece tanto a clientes alojados como a los visitantes que lo deseen el Centro de Salud y Bienestar "Carita" Nature. Un moderno spa con circuito de hidroterapia, laberinto de duchas terapéuticas, sauna finlandesa y baño turco, así como diferentes cabinas para tratamientos de estética, masajes relajantes y deportivos. Nada mejor para liberarse de la rutina y disfrutar de infinitas sensaciones.



opolex⁺

Todo lo que necesitas

Tu academia online de preparación de oposiciones.

- + 30.000 alumnos formados
- + Plataforma oficial de 4 Ministerios
- + Planificación personalizada, temarios y test
- + Preparadores tutores expertos

“Te ayudamos a mejorar tu futuro con un trabajo estable como funcionario.”

Prueba 7 días gratis
www.opolex.es

- **Ministerio de Justicia**
- **Administración General del Estado**
- **Fuerzas de Seguridad**
- **Comunidad de Madrid**
- **Junta de Andalucía**
- **Junta de Castilla y León**
- **Junta de Extremadura**

SOROLIA

y el paisaje de su época

& THE LANDSCAPE
OF HIS TIME

27 May.
- 03 Sept.

Museo
Casa Botines Gaudí
LEÓN

Exposición temporal
Temporary exhibition

HAES | BERUETE | REGOYOS | ANGLADA CAMARASA...

ORGANIZA: **FUNDOS**



COLABORA:



MonteCredit



Auténtico té de origen



WWW.TCOMPANYSHOP.COM

milé



Calle Mayor Principal, 87 (Palencia)



PLASMETAL, S.A.

FABRICACION DE VENTANAS EN P.V.C.

AHORRA CON TUS VENTANAS



www.plasmetal.es - 979 72 62 66

C/ El Clavel, 10 (Pol. Ind. San Blas) · 34419 Villalobón

PUERTAS - VENTANAS - MOSQUITERAS - PUERTAS SECCIONALES DE GARAJE